



Einwohnergemeinde **Krattigen**

Dorfplatz 2 Tel. 033 654 16 55 info@krattigen.ch
3704 Krattigen Fax 033 654 95 55 www.krattigen.ch

Jahresrechnung 2025 nach HRM2

INHALTSVERZEICHNIS

1	BERICHTERSTATTUNG	4
1.1	Bericht	4
1.1.1	Erfolgsrechnung	5
1.1.2	Investitionsrechnung	6
1.1.3	Bilanz	7
1.1.4	Nachkredite (Tabelle siehe ab Seite 43)	7
2	ECKDATEN	8
2.1	Übersicht	8
2.2	Selbstfinanzierung / Finanzierungsergebnis	9
2.3	Gestufte Erfolgsausweise	10
2.3.1	Gesamter Haushalt	10
2.3.2	Allgemeiner Haushalt	11
2.3.3	Wasserversorgung	12
2.3.4	Abwasserentsorgung	13
2.3.5	Abfall	14
3	BILANZ	15
4	FUNKTIONEN	17
4.1	Erfolgsrechnung	17
4.1.1	Kommentar	18
4.2	Investitionsrechnung	24
5	SACHGRUPPEN	25
5.1	Erfolgsrechnung	25
5.2	Investitionsrechnung	26
6	GELDFLUSSRECHNUNG	27
	<i>Kontrollrechnung: Differenz</i>	28
	<i>0.00</i>	28

7 FINANZKENNZAHLEN (Entwicklung über die Jahre 2019 – 2025 siehe Seite 49)	30
7.1 Gesamthaushalt	30
7.2 Allgemeiner Haushalt	30
7.3 Spezialfinanzierung Wasserversorgung.....	31
7.4 Spezialfinanzierung Abwasserentsorgung	31
7.5 Spezialfinanzierung Abfall	31
8 ANTRAG DER EXEKUTIVE.....	32
9 BESTÄTIGUNGSBERICHT	34
10 GENEHMIGUNG DER JAHRESRECHNUNG	35
11 ANHANG	36
11.1 Regelwerk	36
11.1.1 Angewendetes Regelwerk.....	36
11.1.2 Bewertung bzw. Folgebewertung Finanzvermögen	36
11.1.3 Bewertung Verwaltungsvermögen.....	37
11.1.4 Aktivierungsgrenzen.....	37
11.1.5 Bestehendes Verwaltungsvermögen	37
11.2 Grundlagen der Jahresrechnung	38
11.3 Eigenkapitalnachweis	39
11.4 Rückstellungsspiegel.....	40
11.5 Beteiligungsspiegel.....	41
11.6 Gewährleistungsspiegel.....	42
11.7 Anlagespiegel.....	43
11.8 Kreditkontrolle	44
11.8.1 Verpflichtungskredite für Investitionen.....	44
11.8.2 Nachkredite.....	45
11.9 Weitere massgebende Angaben.....	47
Gesamthaushalt	51

Allgemeiner Haushalt	51
Spezialfinanzierung Wasserversorgung	51
Spezialfinanzierung Abwasserentsorgung	51
Spezialfinanzierung Abfall	51
12 DETAILS ZUR RECHNUNG Anhang IV.....	52
12.1 Bilanz	52
12.2 Erfolgsrechnung nach Funktionen	52
12.3 Erfolgsrechnung nach Sachgruppen.....	52
12.4 Investitionsrechnung nach Funktionen.....	52
12.5 Investitionsrechnung nach Sachgruppen	52

1 BERICHTERSTATTUNG

1.1 Bericht

Allgemeines

Die Jahresrechnung 2025 wurde nach dem Rechnungslegungsmodell HRM2 gemäss Art. 70 Gemeindegesetz (GG, BSG 170.11) erstellt. Für die Buchhaltung stand die Software mit Wartungsvertrag der Firma Dialog Verwaltungs Data AG zur Verfügung.

Ergebnis

Nach HRM2 muss das Ergebnis des **Gesamthaushalts** von der Gemeindeversammlung genehmigt werden.

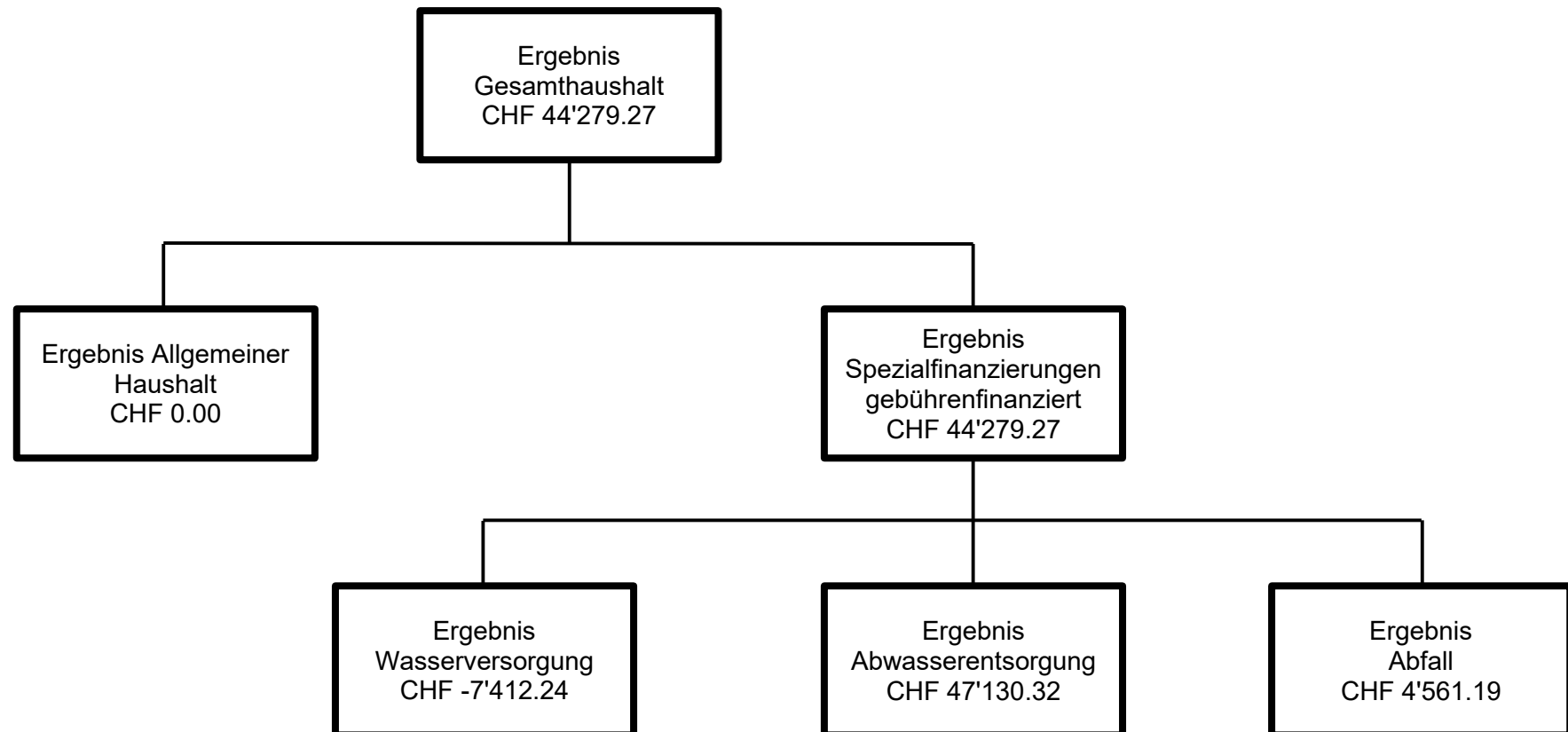

1.1.1 Erfolgsrechnung

Ergebnis Gesamthaushalt

Der Gesamthaushalt schliesst mit einem Ertragsüberschuss von CHF 44'279.27 ab. Budgetiert war ein Aufwandüberschuss von CHF 163'570.00. Die Besserstellung gegenüber dem Budget 2025 beträgt CHF 207'849.27.

Mehrerträge bei Sonderveranlagungen, Gewinn- und Grundstückgewinnsteuern sowie höhere Gebühren und Vermietungserlöse (z.B. Bauverwaltungsgebühren, Vermietung ZSA) haben die Ertragsseite verbessert und das erwartete Defizit kompensiert. Die Nettoinvestitionen lagen deutlich unter dem Budget, weil sich Projekte verzögerten bzw. günstiger ausgeführt werden konnten. Zudem gingen projektbezogen für die Heizungssanierung höhere Beiträge ein. Positiv haben sich Minderaufwände in mehreren Bereichen ausgewirkt, was den Finanzierungsbedarf zusätzlich reduzierte.

Ergebnis allgemeiner Haushalt

Der allgemeine Haushalt schliesst nach der Vornahme von vorgeschriebenen, zusätzlichen Abschreibungen in der Höhe von CHF 227'590.45 ausgeglichen ab. Budgetiert war ein Aufwandüberschuss von CHF 155'210.00. Die Besserstellung gegenüber dem Budget beträgt unter Berücksichtigung der zusätzlichen Abschreibungen CHF 382'800.45.

Mit den zusätzlichen Abschreibungen werden Reserven gebildet, diese sind Bestandteil des Eigenkapitals. Der Bilanzüberschuss beträgt per 31.12.2025 unverändert CHF 1'175'456.02.

Ergebnis Wasserversorgung

Die Wasserversorgung (Funktion 7101) schliesst mit einem Aufwandüberschuss von CHF 7'412.24 ab. Budgetiert war ein Defizit von CHF 11'890.00. Die Besserstellung gegenüber dem Budget beträgt CHF 4'477.76.

Das Eigenkapital (Rechnungsausgleich) der Wasserversorgung beträgt CHF 654'659.43 (Konto 29001.01).

Der Bestand des Werterhalts beläuft sich auf CHF 1'050'135.55 (Konto 29301.01).

Ergebnis Abwasserentsorgung

Die Abwasserentsorgung (Funktion 7201) schliesst mit einem Ertragsüberschuss von CHF 47'130.32 ab. Budgetiert war ein Gewinn von CHF 3'100.00. Die Besserstellung gegenüber dem Budget beträgt CHF 44'030.32.

Das Eigenkapital (Rechnungsausgleich) der Abwasserentsorgung beträgt CHF 333'565.17 (Konto 29002.01).

Der Bestand des Werterhalts beläuft sich auf CHF 1'950'025.55 (Konto 29302.01).

Ergebnis Abfallentsorgung

Die Abfallentsorgung (Funktion 7301) schliesst mit einem Ertragsüberschuss von CHF 4'561.19 ab. Budgetiert war ein Gewinn von CHF 430.00. Die Besserstellung gegenüber dem Budget beträgt CHF 4'131.19.

Das Eigenkapital (Rechnungsausgleich) der Abfallentsorgung beträgt CHF 231'621.61 (Konto 29003.01).

1.1.2 Investitionsrechnung

Es wurden Nettoinvestitionen von CHF 757'978.15 getätigt. Budgetiert waren Nettoinvestitionen von CHF 1'430'000.00. Die ausgeführten Investitionen liegen CHF 672'021.85 unter dem Budget, da sich hauptsächlich das Infrastrukturprojekt Schulhausgasse-Schüpfgasse in der Realisierung verzögert. Unter der Planung liegen die Ausgaben für die Heizungssanierung (einerseits konnte der Kredit günstiger abgerechnet werden, andererseits gingen höhere Beiträge ein). Über der Planung liegen die Kosten im Bereich der Abwasserentsorgung (GEP-Nachführung noch nicht abgeschlossen) und im Bereich der Uferaufwertung. Verschiedene Projekte konnten noch nicht abgeschlossen werden. Diese sind per 31.12.2025 als Anlagen im Bau bilanziert (auf Anlagen im Bau werden keine Abschreibungen getätigt).

1.1.3 Bilanz

Die Bilanzsumme beträgt per 31.12.2025 CHF 9'891'456.71 (Vorjahr CHF 9'504'781.96). Gegenüber dem Vorjahr entspricht dies einer Zunahme von CHF 386'674.75. Der Anteil des Finanzvermögens beträgt CHF 5'292'193.72 (Vorjahr CHF 5'352'174.45).

Das Verwaltungsvermögen beträgt per 31.12.2025 CHF 4'599'262.99 (Vorjahr CHF 4'152'607.51), was einer Zunahme von CHF 446'655.48 entspricht. Das Fremdkapital beträgt per 31.12.2025 CHF 3'486'415.72 (Vorjahr CHF 3'486'331.79), was einer Zunahme von CHF 83.93 entspricht. Das Eigenkapital beträgt per 31.12.2025 CHF 6'632'631.44 (Vorjahr CHF 6'018'450.17), dies entspricht einer Zunahme von CHF 614'181.27.

1.1.4 Nachkredite (Tabelle siehe ab Seite 43)

Total: CHF 627'164.31 (zur Kenntnisnahme durch die Gemeindeversammlung am 03.06.2026)

davon:

gebunden	CHF	227'590.45
GR Kompetenz	CHF	399'573.86
GV Kompetenz	CHF	0.00

2 ECKDATEN

2.1 Übersicht

	Rechnung 2025	Budget 2025	Rechnung 2024
Jahresergebnis ER Gesamthaushalt	44'279.27	-163'570.00	324'474.45
Jahresergebnis ER Allgemeiner Haushalt	0.00	-155'210.00	284'102.05
Jahresergebnis gesetzliche Spezialfinanzierungen	44'279.27	-8'360.00	40'372.40
Steuerertrag natürliche Personen	2'389'320.30	2'428'100.00	2'525'571.65
Steuerertrag juristische Personen	139'627.25	52'435.00	155'426.45
Liegenschaftssteuer	398'004.25	383'000.00	394'079.30
Nettoinvestitionen	757'978.15	1'430'000.00	422'070.88
Bestand Finanzvermögen	5'292'193.72		5'352'174.45
Bestand Verwaltungsvermögen Gesamthaushalt	4'599'262.99		4'152'607.51
Fremdkapital	3'486'415.72		3'486'331.79
Eigenkapital	6'405'040.99		6'018'450.17
Reserven	227'590.45		0.00
Bilanzüberschuss	1'175'456.02		1'175'456.02

2.2 Selbstfinanzierung / Finanzierungsergebnis

		Rechnung 2025	Budget 2025	Rechnung 2024
Ergebnis Gesamthaushalt	90	44'279.27	-163'570.00	324'474.45
+ Abschreibung Verwaltungsvermögen	33	301'657.90	336'520.00	268'211.22
+ Einlagen in Fonds und Spezialfinanzierungen	35	199'751.45	208'000.00	197'754.75
- Entnahmen aus Fonds und Spezialfinanzierungen	45	110'690.50	213'215.00	71'681.53
+ WB Darlehen Verwaltungsvermögen	364	0.00	0.00	0.00
+ WB Beteiligungen Verwaltungsvermögen	365	0.00	0.00	0.00
+ Abschreibungen Investitionsbeiträge	366	9'664.77	9'320.00	6'088.96
+ Einlagen in das Eigenkapital	389	286'364.45	53'750.00	164'705.50
- Entnahmen aus dem Eigenkapital	489	33'113.85	53'000.00	28'951'45
Selbstfinanzierung		697'913.49	177'805.00	860'601.90
Nettoinvestitionen				
Investitionsausgaben	5	1'076'916.15	1'544'000.00	511'588.88
- Investitionseinnahmen	6	318'938.00	114'000.00	89'518.00
Nettoinvestitionen		757'978.15	1'430'000.00	422'070.88
Finanzierungsergebnis		-60'064.66	-1'252'195.00	438'531.02

2.3 Gestufte Erfolgsausweise

2.3.1 Gesamter Haushalt

Erfolgsrechnung in CHF	Rechnung 2025	Budget 2025	Rechnung 2024
Betrieblicher Aufwand			
30 Personalaufwand	784'957.70	832'035.00	773'472.45
31 Sach- und übriger Betriebsaufwand	1'119'138.75	1'073'290.00	969'203.81
33 Abschreibungen Verwaltungsvermögen	301'657.90	336'520.00	288'211.22
35 Einlagen in Fonds und Spezialfinanzierungen	199'751.45	208'000.00	197'754.75
36 Transferaufwand	2'534'931.57	2'649'535.00	2'561'153.15
37 Durchlaufende Beiträge	0.00	0.00	0.00
Total Betrieblicher Aufwand	4'940'437.37	5'099'380.00	4'769'795.38
Betrieblicher Ertrag			
40 Fiskalertrag	3'216'310.95	3'040'035.00	3'324'223.38
41 Regalien und Konzessionen	50'623.00	52'000.00	49'487.05
42 Entgelte	814'320.80	796'640.00	774'224.19
43 Verschiedene Erträge	6'890.45	0.00	110'955.50
45 Entnahmen aus Fonds und Spezialfinanzierungen	110'690.50	213'215.00	71'681.53
46 Transferertrag	905'810.34	749'580.00	766'290.18
47 Durchlaufende Beiträge	0.00	0.00	0.00
Total Betrieblicher Ertrag	5'104'646.04	4'851'470.00	5'096'861.83
Ergebnis aus betrieblicher Tätigkeit	164'208.67	-247'910.00	327'066.45
<hr/>			
34 Finanzaufwand	43'775.45	75'210.00	44'681.00
44 Finanzertrag	177'096.65	160'300.00	177'843.05
Ergebnis aus Finanzierung	133'321.20	85'090.00	133'162.05
<hr/>			
Operatives Ergebnis	297'529.87	-162'820.00	460'228.50
38 Ausserordentlicher Aufwand	286'364.45	53'750.00	164'705.50
48 Ausserordentlicher Ertrag	33'113.85	53'000.00	28'951.45
Ausserordentliches Ergebnis	-253'250.60	-750.00	-135'754.05
<hr/>			
Gesamtergebnis Erfolgsrechnung	44'279.27	-163'570.00	324'474.45

2.3.2 Allgemeiner Haushalt

Erfolgsrechnung in CHF	Rechnung 2025	Budget 2025	Rechnung 2024
Betrieblicher Aufwand			
30 Personalaufwand	776'404.45	820'075.00	764'255.25
31 Sach- und übriger Betriebsaufwand	943'390.37	812'405.00	791'677.54
33 Abschreibungen Verwaltungsvermögen	250'961.61	250'715.00	222'926.89
35 Einlagen in Fonds und Spezialfinanzierungen	0.00	0.00	0.00
36 Transferaufwand	2'380'929.75	2'479'785.00	2'415'737.39
37 Durchlaufende Beiträge	0.00	0.00	0.00
Total Betrieblicher Aufwand	4'351'686.18	4'362'980.00	4'194'597.07
Betrieblicher Ertrag			
40 Fiskalertrag	3'216'310.95	3'040'035.00	3'324'223.38
41 Regalien und Konzessionen	50'623.00	52'000.00	49'487.05
42 Entgelte	265'378.74	247'040.00	236'287.07
43 Verschiedene Erträge	6'890.45	0.00	110'955.50
45 Entnahmen aus Fonds und Spezialfinanzierungen	33'682.90	41'475.00	2'986.99
46 Transferertrag	901'923.34	746'080.00	763'032.18
47 Durchlaufende Beiträge	0.00	0.00	0.00
Total Betrieblicher Ertrag	4'474'809.38	4'126'630.00	4'486'972.17
Ergebnis aus betrieblicher Tätigkeit	123'123.20	-236'350.00	292'375.10
34 Finanzaufwand	43'775.45	75'210.00	44'681.00
44 Finanzertrag	173'902.85	157'100.00	172'162.00
Ergebnis aus Finanzierung	130'127.40	81'890.00	127'481.00
Operatives Ergebnis	253'250.60	-154'460.00	419'856.10
38 Ausserordentlicher Aufwand	286'364.45	53'750.00	164'705.50
48 Ausserordentlicher Ertrag	33'113.85	53'000.00	28'951.45
Ausserordentliches Ergebnis	-253'250.60	-750.00	-135'754.05
Gesamtergebnis Erfolgsrechnung	0.00	-155'210.00	284'102.05

2.3.3 Wasserversorgung

Erfolgsrechnung in CHF	Rechnung 2025	Budget 2025	Rechnung 2024
Betrieblicher Aufwand			
30 Personalaufwand	7'733.25	10'960.00	8'977.20
31 Sach- und übriger Betriebsaufwand	69'094.51	95'930.00	80'705.61
33 Abschreibungen Verwaltungsvermögen	36'870.06	40'720.00	31'457.84
35 Einlagen in Fonds und Spezialfinanzierungen	89'222.55	89'000.00	89'221.85
36 Transferaufwand	28'892.00	28'000.00	26'928.00
37 Durchlaufende Beiträge	0.00	0.00	0.00
Total Betrieblicher Aufwand	231'812.37	264'610.00	237'290.50
Betrieblicher Ertrag			
40 Fiskalertrag	0.00	0.00	0.00
41 Regalien und Konzessionen	0.00	0.00	0.00
42 Entgelte	172'924.78	178'500.00	162'544.15
43 Verschiedene Erträge	0.00	0.00	0.00
45 Entnahmen aus Fonds und Spezialfinanzierungen	50'334.15	73'220.00	48'425.89
46 Transferertrag	0.00	0.00	0.00
47 Durchlaufende Beiträge	0.00	0.00	0.00
Total Betrieblicher Ertrag	223'258.93	251'720.00	210'970.04
Ergebnis aus betrieblicher Tätigkeit	-8'553.44	-12'890.00	-26'320.46
34 Finanzaufwand	0.00	0.00	0.00
44 Finanzertrag	1'141.20	1'000.00	1'617.80
Ergebnis aus Finanzierung	1'141.20	1'000.00	1'617.80
Operatives Ergebnis	-7'412.24	-11'890.00	-24'702.66
38 Ausserordentlicher Aufwand	0.00	0.00	0.00
48 Ausserordentlicher Ertrag	0.00	0.00	0.00
Ausserordentliches Ergebnis	0.00	0.00	0.00
Gesamtergebnis Erfolgsrechnung	-7'412.24	-11'890.00	-24'702.66

2.3.4 Abwasserentsorgung

Erfolgsrechnung in CHF	Rechnung 2025	Budget 2025	Rechnung 2024
Betrieblicher Aufwand			
30 Personalaufwand	820.00	1'000.00	240.00
31 Sach- und übriger Betriebsaufwand	18'971.98	75'100.00	15'254.80
33 Abschreibungen Verwaltungsvermögen	10'846.58	41'900.00	10'846.59
35 Einlagen in Fonds und Spezialfinanzierungen	110'528.90	119'000.00	108'532.90
36 Transferaufwand	86'255.67	103'420.00	79'217.36
37 Durchlaufende Beiträge	0.00	0.00	0.00
Total Betrieblicher Aufwand	227'223.13	340'420.00	213'891.65
Betrieblicher Ertrag			
40 Fiskalertrag	0.00	0.00	0.00
41 Regalien und Konzessionen	0.00	0.00	0.00
42 Entgelte	245'909.30	243'000.00	233'596.03
43 Verschiedene Erträge	0.00	0.00	0.00
45 Entnahmen aus Fonds und Spezialfinanzierungen	26'873.45	98'520.00	20'268.65
46 Transferertrag	0.00	0.00	0.00
47 Durchlaufende Beiträge	0.00	0.00	0.00
Total Betrieblicher Ertrag	272'582.75	341'520.00	253'864.68
Ergebnis aus betrieblicher Tätigkeit	45'359.62	1'100.00	39'973.03
34 Finanzaufwand	0.00	0.00	0.00
44 Finanzertrag	1'770.70	2'000.00	3'659.05
Ergebnis aus Finanzierung	1'770.70	2'000.00	3'659.05
Operatives Ergebnis	47'130.32	3'100.00	43'632.08
38 Ausserordentlicher Aufwand	0.00	0.00	0.00
48 Ausserordentlicher Ertrag	0.00	0.00	0.00
Ausserordentliches Ergebnis	0.00	0.00	0.00
Gesamtergebnis Erfolgsrechnung	47'130.32	3'100.00	43'632.08

2.3.5 Abfall

Erfolgsrechnung in CHF	Rechnung 2025	Budget 2025	Rechnung 2024
Betrieblicher Aufwand			
30 Personalaufwand	0.00	0.00	0.00
31 Sach- und übriger Betriebsaufwand	87'881.89	89'855.00	81'565.86
33 Abschreibungen Verwaltungsvermögen	3'179.65	3'185.00	3'179.90
35 Einlagen in Fonds und Spezialfinanzierungen	0.00	0.00	0.00
36 Transferaufwand	38'854.15	38'330.00	39'270.40
37 Durchlaufende Beiträge	0.00	0.00	0.00
Total Betrieblicher Aufwand	129'715.69	131'370.00	124'016.16
Betrieblicher Ertrag			
40 Fiskalertrag	0.00	0.00	0.00
41 Regalien und Konzessionen	0.00	0.00	0.00
42 Entgelte	130'107.98	128'100.00	141'796.94
43 Verschiedene Erträge	0.00	0.00	0.00
45 Entnahmen aus Fonds und Spezialfinanzierungen	0.00	0.00	0.00
46 Transferertrag	3'887.00	3'500.00	3'258.00
47 Durchlaufende Beiträge	0.00	0.00	0.00
Total Betrieblicher Ertrag	133'994.98	131'600.00	145'054.94
Ergebnis aus betrieblicher Tätigkeit	4'279.29	230.00	21'038.78
34 Finanzaufwand	0.00	0.00	0.00
44 Finanzertrag	281.90	200.00	404.20
Ergebnis aus Finanzierung	281.90	200.00	404.20
Operatives Ergebnis	4'561.19	430.00	21'442.98
38 Ausserordentlicher Aufwand	0.00	0.00	0.00
48 Ausserordentlicher Ertrag	0.00	0.00	0.00
Ausserordentliches Ergebnis	0.00	0.00	0.00
Gesamtergebnis Erfolgsrechnung	4'561.19	430.00	21'442.98

3 BILANZ

		Bestand 1.1	Zuwachs	Abgang	Bestand 31.12.
	Aktiven	9'504'781.96	17'530'844.89	17'144'170.14	9'891'456.71
10	Finanzvermögen	5'352'174.45	15'083'464.54	15'143'445.27	5'292'193.72
100	Flüssige Mittel und kurzfristige Geldanlagen	1'389'774.44	6'534'199.28	6'585'726.24	1'338'247.48
101	Forderungen	1'540'810.71	8'546'974.76	8'552'595.03	1'535'190.44
104	Aktive Rechnungsabgrenzungen	5'124.00	2'290.50	5'124.00	2'290.50
107	Finanzanlagen	200.00			200.00
108	Sachanlagen FV	2'416'265.30			2'416'265.30
14	Verwaltungsvermögen	4'152'607.51	2'447'380.35	2'000'724.87	4'599'262.99
140	Sachanlagen VV	3'872'772.27	2'181'520.45	1'958'844.19	4'095'448.53
142	Immaterielle Anlagen	79'098.65	147'856.40	32'215.91	194'739.14
144	Darlehen	1.00			1.00
145	Beteiligungen	22'801.00			22'801.00
146	Investitionsbeiträge	177'934.59	118'003.50	9'664.77	286'273.32
	Passiven	9'504'781.96	9'461'097.08	9'074'422.33	9'891'456.71
20	Fremdkapital	3'486'331.79	8'639'187.62	8'639'103.69	3'486'415.72
200	Laufende Verbindlichkeiten	333'957.74	7'539'841.22	7'537'130.69	336'668.27
201	Kurzfristige Finanzverbindlichkeiten	50'000.00		50'000.00	0.00
204	Passive Rechnungsabgrenzung	1'050'173.00	1'032'590.25	1'051'373.00	1'031'390.25

205	Kurzfristige Rückstellungen	22'355.00	2'600.00		24'955.00
206	Langfristige Finanzverbindlichkeiten	2'000'000.00	64'100.00		2'064'100.00
209	Verbindl. gegenüber Spezialfinanz. und Fonds im FK	29'846.05	56.15	600.00	29'302.20
29	Eigenkapital	6'018'450.17	821'909.46	435'318.64	6'405'040.99
290	Verpfl. bzw. Vorsch. gegenüber Spezialfinanzierungen	1'455'351.55	51'691.51	41'095.14	1'465'947.92
293	Vorfinanzierungen	3'241'584.40	258'525.45	84'063.25	3'416'046.60
294	Reserven	0.00	227'590.45		227'590.45
296	Neubewertungsreserve Finanzvermögen	146'058.20		26'058.20	120'000.00
299	Bilanzüberschuss / -fehlbetrag	1'175'456.02	284'102.05	284'102.05	1'175'456.02

4 FUNKTIONEN

4.1 Erfolgsrechnung

Bezeichnung	Rechnung 2025		Budget 2025		Rechnung 2024	
	Aufwand	Ertrag	Aufwand	Ertrag	Aufwand	Ertrag
Allgemeine Verwaltung	853'464.97	145'331.10	909'495.00	139'010.00	780'625.95	147'910.30
<i>Nettoaufwand</i>		<i>708'133.87</i>		<i>770'485.00</i>		<i>632'715.65</i>
<i>Nettoertrag</i>						
Öffentliche Ordnung und Sicherheit, Verteidigung	142'821.52	158'341.10	151'625.00	122'600.00	144'499.09	103'827.65
<i>Nettoaufwand</i>				<i>29'025.00</i>		<i>40'671.44</i>
<i>Nettoertrag</i>	<i>15'519.58</i>					
Bildung	1'298'767.28	379'124.95	1'321'930.00	422'300.00	1'291'593.59	412'454.05
<i>Nettoaufwand</i>		<i>919'642.33</i>		<i>899'630.00</i>		<i>879'139.54</i>
<i>Nettoertrag</i>						
Kultur, Sport und Freizeit	97'293.21	26'262.05	100'210.00	24'600.00	142'139.39	35'547.25
<i>Nettoaufwand</i>		<i>71'031.16</i>		<i>75'610.00</i>		<i>106'592.14</i>
<i>Nettoertrag</i>						
Gesundheit	4'426.54		5'100.00		3'418.18	
<i>Nettoaufwand</i>		<i>4'426.54</i>		<i>5'100.00</i>		<i>3'418.18</i>
<i>Nettoertrag</i>						
Soziale Sicherheit	977'971.65	21'810.99	1'069'120.00	18'500.00	1'029'456.50	9'918.90
<i>Nettoaufwand</i>		<i>956'160.66</i>		<i>1'050'620.00</i>		<i>1'019'537.60</i>
<i>Nettoertrag</i>						
Verkehr und Nachrichtenübermittlung	450'694.37	180'191.35	478'805.00	159'570.00	454'232.57	177'253.02
<i>Nettoaufwand</i>		<i>270'503.02</i>		<i>319'235.00</i>		<i>276'979.55</i>
<i>Nettoertrag</i>						
Umweltschutz und Raumordnung	737'280.77	663'716.45	835'265.00	763'830.00	852'573.39	790'489.22
<i>Nettoaufwand</i>		<i>73'564.32</i>		<i>71'435.00</i>		<i>62'084.17</i>
<i>Nettoertrag</i>						
Volkswirtschaft	267'746.99	311'530.99	71'570.00	111'775.00	77'303.82	119'048.50
<i>Nettoaufwand</i>						
<i>Nettoertrag</i>	<i>43'784.00</i>		<i>40'205.00</i>		<i>41'744.68</i>	
Finanzen und Steuern	693'607.98	3'637'766.30	488'150.00	3'669'085.00	758'432.26	3'737'825.85
<i>Nettoaufwand</i>						
<i>Nettoertrag</i>	<i>2'944'158.32</i>		<i>3'180'935.00</i>		<i>2'979'393.59</i>	
Total	5'524'075.28	5'524'075.28	5'431'270.00	5'431'270.00	5'534'274.74	5'534'274.74

4.1.1 Kommentar

Allgemeine Verwaltung

Bezeichnung	Rechnung 2025		Budget 2025		Rechnung 2024	
	Aufwand	Ertrag	Aufwand	Ertrag	Aufwand	Ertrag
	853'464.97	145'331.10	909'495.00	139'010.00	780'625.95	147'910.30
<i>Nettoaufwand</i>		708'133.87		770'485.00		632'715.65
<i>Nettoertrag</i>						

Der Nettoaufwand liegt rund CHF 62'000.00 unter dem budgetierten Wert. Deutlich weniger Aufwand ist beim Gemeinderat angefallen (weniger Entschädigungen als budgetiert, keine Weiterbildungskosten, weniger Honorare). Ebenfalls unter dem Budget liegen die Kosten bei der Verwaltung und beim Mehrzweckgebäude.

Öffentliche Sicherheit

Bezeichnung	Rechnung 2025		Budget 2025		Rechnung 2024	
	Aufwand	Ertrag	Aufwand	Ertrag	Aufwand	Ertrag
	142'821.52	158'341.10	151'625.00	122'600.00	144'499.09	103'827.65
<i>Nettoaufwand</i>				29'025.00		40'671.44
<i>Nettoertrag</i>	15'519.58					

Statt einem Nettoaufwand resultiert ein Nettoertrag. Die Besserstellung beträgt rund CHF 45'000.00. Sie resultiert aus Mehrertrag bei den Gebühren der Bauverwaltung und aus der Vermietung der Zivilschutzanlage Rossweidli.

Bildung

Bezeichnung	Rechnung 2025		Budget 2025		Rechnung 2024	
	Aufwand	Ertrag	Aufwand	Ertrag	Aufwand	Ertrag
	1'298'767.28	379'124.95	1'321'930.00	422'300.00	1'291'593.59	412'454.05
<i>Nettoaufwand</i>		919'642.33		899'630.00		879'139.54
<i>Nettoertrag</i>						

Der Nettoaufwand liegt rund CHF 20'000.00 über dem Budget. Mehraufwand ist beim Kindergarten (auswärtiger Besuch) und bei der Musikschule (mehr Schüler) sowie bei der Schulliegenschaft entstanden. Unter dem Budget liegen die Kosten für die Primar- und Oberstufenschule.

Kultur, Sport und Freizeit

Bezeichnung	Rechnung 2025		Budget 2025		Rechnung 2024	
	Aufwand	Ertrag	Aufwand	Ertrag	Aufwand	Ertrag
	97'293.21	26'262.05	100'210.00	24'600.00	142'139.39	35'547.25
<i>Nettoaufwand</i>		71'031.16		75'610.00		106'592.14
<i>Nettoertrag</i>						

Der Nettoaufwand liegt rund CHF 4'600.00 unter dem Budget. Es fielen weniger Kosten für Anlässe und für den Unterhalt von Strassen und Wegen an.

Gesundheit

Bezeichnung	Rechnung 2025		Budget 2025		Rechnung 2024	
	Aufwand	Ertrag	Aufwand	Ertrag	Aufwand	Ertrag
	4'426.54		5'100.00		3'418.18	
<i>Nettoaufwand</i>		4'426.54		5'100.00		3'418.18
<i>Nettoertrag</i>						

Der Nettoaufwand liegt rund CHF 700.00 unter dem Budget (weniger Aufwand für die Schulzahnpflege).

Soziale Sicherheit

Bezeichnung	Rechnung 2025		Budget 2025		Rechnung 2024	
	Aufwand	Ertrag	Aufwand	Ertrag	Aufwand	Ertrag
	977'971.65	21'810.99	1'069'120.00	18'500.00	1'029'456.50	9'918.90
<i>Nettoaufwand</i>		956'160.66		1'050'620.00		1'019'537.60
<i>Nettoertrag</i>						

Der Nettoaufwand liegt rund CHF 94'000.00 unter dem Budget. Die Lastenausgleichszahlung an den Kanton für die Ergänzungsleistungen liegt rund CHF 50'000.00 deutlich unter der Planung. Ebenfalls tiefer als budgetiert fiel die Zahlung an den Kanton für die Sozialhilfe aus. Die Abweichung beträgt rund CHF 24'000.00. Zudem fiel die Abrechnung des Sozialdienstes Frutigen positiv aus, was zu einer Besserstellung von rund CHF 14'000.00 führt.

Verkehr und Nachrichtenübermittlung

Bezeichnung	Rechnung 2025		Budget 2025		Rechnung 2024	
	Aufwand	Ertrag	Aufwand	Ertrag	Aufwand	Ertrag
	450'694.37	180'191.35	478'805.00	159'570.00	454'232.57	177'253.02
<i>Nettoaufwand</i>		270'503.02		319'235.00		276'979.55
<i>Nettoertrag</i>						

Der Nettoaufwand liegt rund CHF 49'000.00 unter dem Budget. Es fiel weniger Personalaufwand an (unbezahlter Urlaub), es wurde weniger für Betriebs- und Verbrauchsmaterial aufgewendet als geplant und aus der Parkplatzbewirtschaftung gingen höhere Gebühreneinnahmen ein.

Umweltschutz und Raumordnung

Bezeichnung	Rechnung 2025		Budget 2025		Rechnung 2024	
	Aufwand	Ertrag	Aufwand	Ertrag	Aufwand	Ertrag
	737'280.77	663'716.45	835'265.00	763'830.00	852'573.39	790'489.22
<i>Nettoaufwand</i>		73'564.32		71'435.00		62'084.17
<i>Nettoertrag</i>						

Der Nettoaufwand liegt rund CHF 2'000.00 über dem Budget. Die Kosten für den Gewässerunterhalt fielen günstiger aus als geplant, zusätzlich konnten Beiträge vereinnahmt werden. Über dem Budget liegen die Beiträge an den Begräbnisgemeindeverband und die Kosten im Bereich der Raumplanung.

Bemerkungen zu den Ergebnissen der gebührenfinanzierten Spezialfinanzierungen Wasser, Abwasser und Abfall

siehe Seite 5, Ziffer 1.1.1

Volkswirtschaft

Bezeichnung	Rechnung 2025		Budget 2025		Rechnung 2024	
	Aufwand	Ertrag	Aufwand	Ertrag	Aufwand	Ertrag
	267'746.99	311'530.99	71'570.00	111'775.00	77'303.82	119'048.50
<i>Nettoaufwand</i>						
<i>Nettoertrag</i>	43'784.00		40'205.00		41'744.68	

Der Nettoertrag liegt rund CHF 3'600.00 über dem Budget. Bei der Erhebungsstelle und für die Neophytenbekämpfung fiel weniger Aufwand an als geplant. Der Projektbeitrag an Krattigen Tourismus wurde nicht ausbezahlt (die Gemeinde engagiert sich im Gegenzug am DrüüRad Esstival). Der Kurtaxenertrag liegt rund CHF 1'000.00 über dem Budget.

Die Funktion 8200 (Forstwirtschaft) schliesst ausgeglichen ab. Zur Deckung des Defizits werden dem Forstfonds Mittel entnommen. Der Bestand reduziert sich per 31.12.2025 auf CHF 190'506.22 (Konto 29000.02).

Finanzen und Steuern

Bezeichnung	Rechnung 2025		Budget 2025		Rechnung 2024	
	Aufwand	Ertrag	Aufwand	Ertrag	Aufwand	Ertrag
	693'607.98	3'637'766.30	488'150.00	3'669'085.00	758'432.26	3'737'825.85
<i>Nettoaufwand</i>						
<i>Nettoertrag</i>	2'944'158.32		3'180'935.00		2'979'393.59	

Der Nettoertrag liegt rund CHF 237'000.00 unter dem Budget.

Die Funktion «Finanzen und Steuern» teilt sich in folgende Bereiche auf:

Allgemeine Gemeindesteuern	Rechnung 2025	Budget 2025	Rechnung 2024
Einkommen	2'107'093.50	2'190'000.00	2'272'432.90
Vermögen	238'003.90	213'500.00	253'376.75
Quellensteuern	61'004.50	40'000.00	40'398.30
Gewinnsteuern	77'090.75	27'000.00	57'790.45
<i>Weitere</i>	59'696.85	17'535.00	57'986.15

Aus den allgemeinen Gemeindesteuern resultiert gegenüber dem Budget ein Mehrertrag von rund CHF 60'000.00.

Die Einkommenssteuern liegen rund CHF 83'000.00 unter dem Budget. Dieser Minderertrag wird durch Mehrertrag bei den übrigen Steuerarten kompensiert bzw. übertroffen.

Sondersteuern	Rechnung 2025	Budget 2025	Rechnung 2024
Lotteriegewinnsteuern	40.00	0.00	0.00
Grundstückgewinnsteuern	79'465.20	65'000.00	66'185.25
Sonderveranlagungen	141'142.50	70'000.00	145'911.45

Der Mehrertrag bei den Grundstückgewinnsteuern beträgt gegenüber dem Budget CHF 14'465.20. Um CHF 71'142.50 über der Planung liegen die Erträge bei den Sonderveranlagungen. Der Trend «Kapital statt Rente» hält weiter an.

Liegenschaftssteuern

Der Ertrag aus Liegenschaftssteuern liegt mit CHF 398'004.25 rund CHF 15'000.00 über dem Budget.

Hundetaxe

Der Ertrag aus Hundetaxen liegt mit CHF 5'840.00 um CHF 160.00 unter dem Budget.

Finanz- und Lastenausgleich

Die Lastenausgleichszahlung an den Kanton für die neue Aufgabenteilung liegt CHF 2'103.00 unter dem Budget.

Aus dem kantonalen Finanzausgleich gingen folgende Zahlungen bei der Gemeinde ein:

Finanzausgleich	Rechnung 2025	Budget 2025	Rechnung 2024
Mindestausstattung	0.00	8'300.00	0.00
soziodemografische Lasten	10'273.00	10'800.00	10'573.00
Disparitätenabbau	251'739.00	278'300.00	248'181.00

Üb. Ertragsanteile	Rechnung 2025	Budget 2025	Rechnung 2024
Erbschafts- und Schenkungssteuern	29'994.20	10'000.00	11'906.60
Ertragsanteile Bundessteuer	2'826.80	2'000.00	1'782.70

Zinsen

Die kantonale Steuerverwaltung hat uneinbringliche Verzugszinsen abgeschrieben und mit der Steuerabrechnung der Gemeinde belastet. Aufgrund der besseren Liquidität und der Tatsache, dass weniger investiert wurde als geplant, musste kein verzinsliches Kapital beschafft werden. Langfristig positiv wirkt sich zudem aus, dass für die Sanierung der Heizung ein zinsfreies NRP-Darlehen vereinbart werden konnte.

Liegenschaften Finanzvermögen

Für die Liegenschaften Finanzvermögen wird eine Spezialfinanzierung geführt. Die jährliche Einlage beträgt neu CHF 58'774.00 und entspricht 2 % des Gebäudeversicherungswertes der Liegenschaft Dorfstrasse 9. Die Aufwände für den baulichen Unterhalt können der Spezialfinanzierung entnommen werden. Im Fonds sind per 31.12.2025 CHF 193'974.50 (Konto 29300.02).

Die Liegenschaft an der Dorfstrasse 9 ist komplett vermietet (Gewerbebetriebe im UG, EG und DG sowie 2 Mietwohnungen im OG).

Nicht aufgeteilte Posten

Zusätzliche, systembedingte Abschreibungen nach Art. 84 Gemeindeverordnung mussten vorgenommen werden, da in der Erfolgsrechnung ein Ertragsüberschuss ausgewiesen wurde und die ordentlichen Abschreibungen im allgemeinen Haushalt kleiner sind als die Nettoinvestitionen. Mit den zusätzlichen Abschreibungen werden Reserven gebildet, sie sind Bestandteil des Eigenkapitals.

Abschreibungen bestehendes Verwaltungsvermögen

Das bestehende Verwaltungsvermögen per 31.12.2015 bei Übergang zu HRM2 wird gemäss Gemeindeversammlungsbeschluss linear über 10 Jahre abgeschrieben. Die jährlichen Abschreibungen betragen CHF 121'989.40 und fallen letztmals per 31.12.2025 an.

Neutrale Aufwendungen und Erträge

Mit der Einführung von HRM2 per 01.01.2016 wurde das bestehende Finanzvermögen neu bewertet und es wurde eine Neubewertungsreserve gebildet. Gemäss den kantonalen Bestimmungen wurde im Jahr 2021 ein Teil der Neubewertungsreserve in die Schwankungsreserve überführt

und der restliche Bestand der Neubewertungsreserve wird über 4 Jahre aufgelöst. Die jährlichen Tranchen der Auflösungen betragen CHF 26'058.20 (letztmals 2025). Die Neubewertungsreserve beträgt per 31.12.2025 CHF 0.00 (Konto 29600.01). In die Schwankungsreserve wurden im Jahr 2021 CHF 120'000.00 überführt. Dieser Bestand ist per 31.12.2025 unverändert (Konto 29601.01).

Abschluss

Der allgemeine Haushalt schliesst nach der Vornahme von zusätzlichen, systembedingten Abschreibungen nach Art. 84 Gemeindeverordnung in der Höhe von CHF 227'590.45 ausgeglichen ab. Budgetiert war ein Aufwandüberschuss von CHF 155'210.00. Die Besserstellung beträgt unter Berücksichtigung der zusätzlichen Abschreibungen CHF 382'800.45.

Grund dafür sind höhere Erträge bei den Sondersteuern (plus CHF 71'142.25), bei den Gewinnsteuern (plus CHF 50'090.75), bei den aktiven Steuerauscheidungen Gewinnsteuern (juristische Personen) (plus CHF 40'221.55), den Vermögenssteuern (plus CHF 24'503.90) und den Quellensteuern (plus CHF 21'004.50). Positiv wirkten sich zusätzlich Minderaufwand beim Lastenausgleich EL (minus CHF 51'138.00) sowie Minderaufwand bei den Sachgruppen «Dienstleistungen und Honorare» und «Personalaufwand» aus.

Der Bilanzüberschuss beträgt per 31.12.2025 unverändert CHF 1'175'456.02 (Bilanz, Sachgruppe 299).

4.2 Investitionsrechnung

Bezeichnung	Rechnung 2025		Budget 2025		Rechnung 2024	
	Ausgaben	Einnahmen	Ausgaben	Einnahmen	Ausgaben	Einnahmen
Allgemeine Verwaltung	656'799.00	216'938.00	540'000.00		32'495.20	
<i>Nettoaufwand</i>		439'861.00		540'000.00.00		32'495.20
<i>Nettoertrag</i>						
Öffentliche Ordnung und Sicherheit, Verteidigung	40'000.00		40'000.00			
<i>Nettoaufwand</i>		40'000.00		40'000.00		
<i>Nettoertrag</i>						
Verkehr und Nachrichtenübermittlung	10.55		35'000.00		38'936.80	
<i>Nettoaufwand</i>		10.55		35'000.00		38'936.80
<i>Nettoertrag</i>						
Umweltschutz und Raumordnung	380'106.60	102'000.00	929'000.00	114'000.00	440'156.88	89'518.00
<i>Nettoaufwand</i>		278'106.60		815'000.00		350'638.88
<i>Nettoertrag</i>						
Finanzen	318'938.00	1'076'916.15	114'000.00	1'544'000.00	89'518.00	511'588.88
<i>Nettoaufwand</i>						
<i>Nettoertrag</i>	757'978.15		1'430'000.00		422'070.88	
Total	1'395'854.15	1'395'854.15	1'658'000.00	1'658'000.00	601'106.88	601'106.88

5 SACHGRUPPEN

5.1 Erfolgsrechnung

Bezeichnung	Rechnung 2025		Budget 2025		Rechnung 2024	
	Aufwand	Ertrag	Aufwand	Ertrag	Aufwand	Ertrag
3 Aufwand	5'244'793.32		5'427'740.00		5'185'097.63	
30 Personalaufwand	784'957.70		832'035.00		773'472.45	
31 Sach- und übriger Betriebsaufwand	1'119'138.75		1'073'290.00		969'203.81	
33 Abschreibungen Verwaltungsvermögen	301'657.90		336'520.00		268'211.22	
34 Finanzaufwand	43'775.45		75'210.00		44'681.00	
35 Einlagen in Fonds und Spezialfinanzierungen	199'751.45		208'000.00		197'754.75	
36 Transferaufwand	2'534'931.57		2'649'535.00		2'561'153.15	
38 Ausserordentlicher Aufwand	58'774.00		53'750.00		164'705.50	
39 Interne Verrechnungen	201'806.50		199'400.00		205'915.75	
4 Ertrag		5'516'663.04		5'264'170.00		5'509'572.08
40 Fiskalertrag		3'216'310.95		3'040'035.00		3'324'223.38
41 Regalien und Konzessionen		50'623.00		52'000.00		49'487.05
42 Entgelte		814'320.80		796'640.00		774'224.19
43 Verschiedene Erträge		6'890.45		0.00		110'955.50
44 Finanzertrag		177'096.65		160'300.00		177'843.05
45 Entnahmen aus Fonds und Spezialfinanzierungen		110'690.50		213'215.00		71'681.53
46 Transferertrag		905'810.34		749'580.00		766'290.18
48 Ausserordentlicher Ertrag		33'113.85		53'000.00		28'951.45
49 Interne Verrechnungen		201'806.50		199'400.00		205'915.75
9 Abschlusskonten	279'281.96	7'412.24	3'530.00	167'100.00	349'177.11	24'702.66
90 Abschluss Erfolgsrechnung	279'281.96	7'412.24	3'530.00	167'100.00	349'177.11	24'702.66
Total	5'524'075.28	5'524'075.28	5'431'270.00	5'431'270.00	5'534'274.74	5'534'274.74

5.2 Investitionsrechnung

Bezeichnung	Rechnung 2025		Budget 2025		Rechnung 2024	
	Ausgaben	Einnahmen	Ausgaben	Einnahmen	Ausgaben	Einnahmen
5 Investitionsausgaben	1'395'854.15		1'658'000.00		601'106.88	
50 Sachanlagen	795'030.90		1'275'000.00		244'168.93	
52 Immaterielle Anlagen	163'881.75		133'000.00		171'408.70	
56 Investitionsbeiträge	118'003.50		136'000.00		96'011.25	
59 Übertrag an Bilanz	318'938.00		114'000.00		89'518.00	
6 Investitionseinnahmen		1'395'854.15		1'658'000.00		601'106.88
61 Rückerstattungen Investit. auf Rechnung Dritter		318'938.00		80'000.00		85'700.00
63 Investitionsbeiträge		0.00		34'000.00		3'818.00
69 Übertrag an Bilanz		1'076'916.15		1'544'000.00		511'588.88
Total	1'395'854.15	1'395'854.15	1'658'000.00	1'658'000.00	601'106.88	601'106.88

6 GELDFLUSSRECHNUNG

Bezeichnung	CHF	CHF
	2025	2024
Geldfluss aus betrieblicher Tätigkeit		
Ertragsüberschuss / (-) Aufwandüberschuss	44'279.27	324'474.45
Abschreibungen Verwaltungsvermögen	301'657.90	268'211.22
Abschreibungen Investitionsbeiträge	9'664.77	6'088.96
Einlagen in das Eigenkapital	286'364.45	164'705.50
(-) Entnahmen aus dem Eigenkapital	-33'113.85	-28'951.45
Verluste aus Verkauf Finanzanlagen FV und Übertragung Finanzanlagen FV ins VV / (-) Gewinne aus Verkauf Finanzanlagen FV	0.00	0.00
Verluste aus Verkauf Sachanlagen FV und Übertragung Sachanlagen FV ins VV / (-) Gewinne aus Verkauf Sachanlagen FV	0.00	0.00
Wertberichtigungen Anlagen FV / (-) Wertberichtigungen Anlagen FV	0.00	0.00
Wertberichtigungen Darlehen/Beteiligungen VV	0.00	0.00
(-) Aufwertung VV	0.00	0.00
Abnahme/(-) Zunahme Forderungen	15'319.89	-121'956.40
Abnahme/(-) Zunahme Vorräte	0.00	0.00
Abnahme/(-) Zunahme aktive Rechnungsabgrenzungen	2'833.50	27'952.85
Zunahme/(-) Abnahme Laufende Verbindlichkeiten	2'710.53	-13'067.53
Zunahme/(-) Abnahme kurzfr. Rückstellungen	2'600.00	6'700.00
(-) Abnahme/Zunahme passive Rechnungsabgrenzungen	-18'782.75	121'398.00
(-) Abnahme/Zunahme langfr. Rückstellungen	0.00	0.00
Zunahme/(-) Abnahme Spezialfinanzierungen im EK und Vorfinanzierungen	89'060.95	126'073.22
Geldfluss aus betrieblicher Tätigkeit	702'594.66	881'628.82

Geldfluss aus Investitionstätigkeit		
Zahlungen für Nettoinv. Sachanlagen + Immat. Anlagen+ Investitionsbeiträge VV	-757'978.15	-422'070.88
(-) Auszahlungen für Darlehen/Beteiligungen VV	0.00	0.00
Einzahlung für Darlehen/Beteiligungen VV	0.00	0.00
(-) Kauf Sachanlagen FV	0.00	0.00
Verkauf Sachanlagen FV	0.00	0.00
(-) Investitionen Sachanlagen FV	0.00	0.00
(-) Kauf kurzfristige Finanzanlagen FV	0.00	0.00
Verkauf kurzfristige Finanzanlagen FV	0.00	0.00
(-) Kauf langfristige Finanzanlagen FV	0.00	0.00
Verkauf langfristige Finanzanlagen FV	0.00	0.00
Geldfluss aus Investitionstätigkeit	-757'978.15	-422'070.88
Geldfluss aus Finanzierungstätigkeit		
(-) Abnahme/ Zunahme Kontokorrente mit Dritten	-9'699.62	31'262.69
Aufnahme kurzfristige Finanzverbindlichkeiten	0.00	0.00
(-) Rückzahlung kurzfristige Finanzverbindlichkeiten	-50'000.00	0.00
Aufnahme langfristige Finanzverbindlichkeiten	64'100.00	0.00
(-) Rückzahlung langfristige Finanzverbindlichkeiten	0.00	-50'000.00
(-) Abnahme/Zunahme Stiftungen, Legate, Zuwendungen im FK sowie Fonds im FK	-543.85	-216.25
Geldfluss aus Finanzierungstätigkeit	3'856.53	-18'953.56
Total Geldfluss	-51'526.96	440'604.38
Bestand Flüssige Mittel und kurzfristige Geldanlagen 1.1.	1'389'774.44	949'170.06
Bestand Flüssige Mittel und kurzfristige Geldanlagen 31.12.	1'338'247.48	1'389'774.44
<i>Kontrollrechnung: Differenz</i>	<i>0.00</i>	<i>0.00</i>

Die Geldflussrechnung wird auf der Grundlage des Fonds „Netto-flüssige-Mittel“ erstellt.
Der Fonds besteht aus den flüssigen Mitteln aus Kassen-, Post-, Bankguthaben sowie den geldnahen Mitteln abzüglich der kurzfristigen Finanzverbindlichkeiten auf Sicht (< 90 Tage).

7 FINANZKENNZAHLEN (Entwicklung über die Jahre 2019 – 2025 siehe Seite 49)

7.1 Gesamthaushalt

Kennzahl	Wert Jahresrechnung 2025	Wert Jahresrechnung 2024	Kommentar / Interpretation
Nettoverschuldungsquotient	-64.70 %	Vorjahr: -70.92 %	Ein Nettoverschuldungsquotient von unter 100 % gilt als gut. Negativer Wert = Nettovermögen.
Selbstfinanzierungsgrad	92.08 %	Vorjahr: 202.18 %	Richtwert: < 50 % = ungenügend, 50-80 % = problematisch, 80-100 % = gut, > 100 % = ideal (Schuldenabbau).
Zinsbelastungsanteil	-0.12 %	Vorjahr: -0.05 %	Richtwert: > 9 % = schlecht, 4-9 % = genügend, < 4 % = gut. Negativer Wert = Nettoertrag.
Bruttoverschuldungsanteil	45.23 %	Vorjahr: 46.02 %	Richtwert: > 200 % = kritisch, 150 - 200 % = schlecht, 100 - 150 % = mittel, 50-100 % = gut, < 50 % = sehr gut.
Investitionsanteil	19.19 %	Vorjahr: 10.71 %	Richtwert: > 30 % = sehr stark, 20-30 % = stark, 10-20 % = mittel, < 10 % = schwach
Kapitaldienstanteil	5.75 %	Vorjahr: 5.19 %	Richtwert: > 15 % = hohe Belastung, 5-15 % = tragbare Belastung, < 5 % = geringe Belastung
Nettoschuld in Franken pro Einwohner	-1'600.87	Vorjahr: -1'639.58	Negativer Wert = Nettovermögen.
Selbstfinanzierungsanteil	13.15 %	Vorjahr: 16.47 %	Richtwert: < 10 % = schwach, 10-20 % = mittel, > 20 % = gut.
Nettozinsbelastungsanteil	-2.84 %	Vorjahr: -2.88 %	Negativer Wert = Finanzertrag höher als Finanzaufwand.
Massgebliches Eigenkapital pro Einwohner	1'920.68	Vorjahr: 1'481.27	Kennzahl dient der Berechnung des Kennzahlen-Mix.

7.2 Allgemeiner Haushalt

Kennzahl	Wert Jahresrechnung 2025	Wert Jahresrechnung 2024	Kommentar / Interpretation
Selbstfinanzierungsgrad	90.77 %	Vorjahr: 333.75 %	Richtwert: < 50 % = ungenügend, 50-80 % = problematisch, 80-100 % = gut, > 100 % = ideal (Schuldenabbau).
Bilanzüberschussquotient	50.27 %	Vorjahr: 44.68 %	Richtwert: < = 30 % = klein (schlecht), 30-60 % = mittel, > 60 % = gross.

7.3 Spezialfinanzierung Wasserversorgung

Kennzahl	Wert Jahresrechnung 2025	Wert Jahresrechnung 2024	Kommentar / Interpretation
Selbstfinanzierungsgrad	381.80 %	Vorjahr: 69.95 %	Richtwert: < 50 % = ungenügend, 50-80 % = problematisch, 80-100 % = gut, > 100 % = ideal (Schuldenabbau).
Kostendeckungsgrad	96.80 %	Vorjahr: 88.38 %	
Werterhaltungsquote	10.49 %	Vorjahr: 9.62 %	

7.4 Spezialfinanzierung Abwasserentsorgung

Kennzahl	Wert Jahresrechnung 2025	Wert Jahresrechnung 2024	Kommentar / Interpretation
Selbstfinanzierungsgrad	81.95 %	Vorjahr: 86.84 %	Richtwert: < 50 % = ungenügend, 50-80 % = problematisch, 80-100 % = gut, > 100 % = ideal (Schuldenabbau).
Kostendeckungsgrad	120.74 %	Vorjahr: 120.41 %	
Werterhaltungsquote	13.34 %	Vorjahr: 13.56 %	

7.5 Spezialfinanzierung Abfall

Kennzahl	Wert Jahresrechnung 2025	Wert Jahresrechnung 2024	Kommentar / Interpretation
Selbstfinanzierungsgrad	100.00 %	Vorjahr: 100.00 %	Richtwert: < 50 % = ungenügend, 50-80 % = problematisch, 80-100 % = gut, > 100 % = ideal (Schuldenabbau).
Kostendeckungsgrad	103.52 %	Vorjahr: 117.29 %	

8 ANTRAG DER EXEKUTIVE

GENEHMIGUNG:

Gemäss Art. 71 GV (170.111) verabschiedet der Gemeinderat die **Jahresrechnung 2025** der Einwohnergemeinde Krattigen:

ERFOLGSRECHNUNG	Aufwand Gesamthaushalt	CHF	5'472'383.77
	Ertrag Gesamthaushalt	CHF	5'516'663.04
	Ertragsüberschuss	CHF	44'279.27
davon			
	Aufwand Allgemeiner Haushalt	CHF	4'883'632.58
	Ertrag Allgemeiner Haushalt	CHF	4'883'632.58
	Ertragsüberschuss	CHF	0.00
	Aufwand Wasserversorgung	CHF	231'812.37
	Ertrag Wasserversorgung	CHF	224'400.13
	Aufwandüberschuss	CHF	7'412.24
	Aufwand Abwasserentsorgung	CHF	227'223.13
	Ertrag Abwasserentsorgung	CHF	274'353.45
	Ertragsüberschuss	CHF	47'130.32
	Aufwand Abfall	CHF	129'715.69
	Ertrag Abfall	CHF	134'276.88
	Ertragsüberschuss	CHF	4'561.19
INVESTITIONSRECHNUNG	Ausgaben	CHF	1'076'916.15
	Einnahmen	CHF	318'938.00
	Nettoinvestitionen	CHF	757'978.15
NACHKREDITE gemäss Ziffer 1.1.4		CHF	627'164.31

ANTRAG:

Der Gemeindeversammlung wird beantragt, die Jahresrechnung 2025 zu genehmigen.

Einwohnergemeinde Krattigen

Krattigen, 14. April 2026

Daniel Kummer
Gemeindepräsident

Silvia Luginbühl
Vizegemeindepräsidentin

Philipp Schopfer
Gemeindevorstand

Bericht des Rechnungsprüfungsorgans zur Jahresrechnung 2025 an die Gemeindeversammlung der Einwohnergemeinde Krattigen

Als Rechnungsprüfungsorgan haben wir die Jahresrechnung der Einwohnergemeinde Krattigen bestehend aus Berichterstattung, Bilanz, Erfolgsrechnung, Investitionsrechnung, Geldflussrechnung und Anhang für das am 31. Dezember 2025 abgeschlossene Rechnungsjahr geprüft.

Verantwortung des Gemeinderates

Der Gemeinderat ist für die Aufstellung der Jahresrechnung in Übereinstimmung mit den kantonalen und kommunalen gesetzlichen Vorschriften verantwortlich. Diese Verantwortung beinhaltet die Ausgestaltung, Implementierung und Aufrechterhaltung eines internen Kontrollsystems mit Bezug auf die Aufstellung der Jahresrechnung, die frei von wesentlichen falschen Angaben als Folge von Verstössen oder Irrtümern ist. Darüber hinaus ist der Gemeinderat für die Anwendung sachgemässer Rechnungslegungsmethoden sowie die Vornahme angemessener Schätzungen verantwortlich.

Verantwortung des Rechnungsprüfungsorgans

Unsere Verantwortung ist es, auf Grund unserer Prüfung ein Prüfungsurteil über die Jahresrechnung abzugeben. Wir haben unsere Prüfung in Übereinstimmung mit den gesetzlichen Vorschriften und der Arbeitshilfe für Rechnungsprüfungsorgane (AH RPO, Ausgabe 2016) vorgenommen. Die Prüfung haben wir so zu planen und durchzuführen, dass wir hinreichende Sicherheit gewinnen, ob die Jahresrechnung frei von wesentlichen falschen Angaben ist.

Eine Prüfung beinhaltet die Durchführung von Prüfungshandlungen zur Erlangung von Prüfungsnachweisen für die in der Jahresrechnung enthaltenen Wertansätze und sonstigen Angaben. Die Auswahl der Prüfungshandlungen liegt im pflichtgemässen Ermessen des Prüfers. Dies schliesst eine Beurteilung der Risiken wesentlicher falscher Angaben in der Jahresrechnung als Folge von Verstössen oder Irrtümern ein. Bei der Beurteilung dieser Risiken berücksichtigen wir die interne Kontrollsysteme, soweit es für die Aufstellung der Jahresrechnung von Bedeutung ist, um die den Umständen entsprechenden Prüfungshandlungen festzulegen, nicht aber um ein Prüfungsurteil über die Wirksamkeit des internen Kontrollsystems abzugeben. Die Prüfung umfasst zudem die Beurteilung der Angemessenheit der angewandten Rechnungslegungsmethoden, der Plausibilität der vorgenommenen Schätzungen sowie eine Würdigung der Gesamtdarstellung der Jahresrechnung. Wir sind der Auffassung, dass die von uns erlangten Prüfungsnachweise eine ausreichende und angemessene Grundlage für unser Prüfungsurteil bilden.

Prfungsurteil

Nach unserer Beurteilung entspricht die Jahresrechnung für das am 31. Dezember 2025 abgeschlossene Rechnungsjahr den kantonalen und kommunalen gesetzlichen Vorschriften.

Berichterstattung aufgrund weiterer gesetzlicher Vorschriften

Wir bestätigen, dass wir die Anforderungen an die Befähigung gemäss Art. 123 GV und die besonderen Voraussetzungen gemäss Art. 124 GV erfüllen und keine mit unserer Unabhängigkeit nicht vereinbare Sachverhalte vorliegen.

Wir beantragen, die Jahresrechnung per 31. Dezember 2025 mit Aktiven und Passiven von Fr. 9'891'456.71 und einem Ertragsüberschuss (Gesamthaushalt) von Fr. 442'79.27 zu genehmigen.

Krattigen, .. Mai 2026

**Rechnungsprüfungsorgan
der Einwohnergemeinde Krattigen**

Daniel Riesen

Adrian Burn

9 BESTÄTIGUNGSBERICHT

10 GENEHMIGUNG DER JAHRESRECHNUNG

Das beschlussfassende Organ der Einwohnergemeinde Krattigen hat die Jahresrechnung 2025 am 3. Juni 2026 gemäss dem vorstehenden Antrag des Gemeinderates vom 14. April 2026 genehmigt.

Krattigen, 3. Juni 2026

Einwohnergemeinde Krattigen

Daniel Kummer
Gemeindepräsident

Philipp Schopfer
Gemeindevorstand

11 ANHANG

11.1 Regelwerk

11.1.1 Angewendetes Regelwerk

Der Rechnungsabschluss der Gemeinde Krattigen ist in Übereinstimmung mit den geltenden kantonalen gesetzlichen Grundlagen erstellt worden.

Gemeindegesezt (GG, BSG 170.11)

Gemeindeverordnung (GV, BSG 170.111)

Direktionsverordnung über den Finanzhaushalt der Gemeinden (FHDV, BSG 170.511)

Diese orientieren sich gemäss Art. 70 Absatz 1 GG am Harmonisierten Rechnungslegungsmodell für die Kantone und Gemeinden, HRM2, laut Handbuch der Konferenz der Kantonalen Finanzdirektoren. Die kantonalen Bestimmungen weichen in einzelnen Bereichen von den Empfehlungen des HRM2 ab. Das Amt für Gemeinden und Raumordnung stellt eine Auflistung dieser Ausnahmen zur Verfügung unter www.be.ch/gemeinden > Rubrik Gemeindefinanzen > HRM2 > Praxishilfen.

11.1.2 Bewertung bzw. Folgebewertung Finanzvermögen

Vermögenswerte im Finanzvermögen werden bilanziert, wenn sie einen künftigen Nutzen erbringen und ihr Wert verlässlich ermittelt werden kann. Sie werden bei erstmaliger Bilanzierung zu Anschaffungs- bzw. Herstellungskosten bilanziert. Entstehen der Gemeinde keine Kosten, wird zum Verkehrswert zum Zeitpunkt des Zugangs bilanziert. Folgebewertungen erfolgen zum Verkehrswert am Bilanzstichtag, wobei eine systematische Neubewertung bei Liegenschaften mit Ausnahme von Baurechten alle fünf Jahre oder bei Änderung des amtlichen Werts, bei allen anderen Vermögenswerten jährlich erfolgt. Die Bilanzwerte sind bei eingetretenen dauerhaften Wertminderungen oder Verlusten sofort zu berichtigen.

Das Finanzvermögen wurde gemäss Anhang 1 GV periodisch neu bewertet.

Bilanzkonto	Auf-/Abwertung in CHF	Bewertungsmethode (Anhang 1 GV)	Letztmalige Bewertung
10800.01 Grundstücke FV (Dorfstrasse 9)	0.00	Verkehrswert	10.01.2023 <i>(bestätigt mit GRB 07.02.23)</i>
10801.02 Baurecht Lido, Restaurant	0.00	Kapitalisierung Baurechtszins*	31.12.2025 <i>(BR bis 31.12.2076)</i>
10801.03 Baurecht Lido, Motorbootclub	0.00	Kapitalisierung Baurechtszins	31.12.2025 <i>(BR bis 31.12.2027)</i>
10840.01 Gebäude FV (Dorfstrasse 9)	0.00	Verkehrswert	10.01.2023 <i>(bestätigt mit GRB 07.02.2023)</i>

* Baurechtszins Restaurant Lido wird per 01.01.2026 angepasst. Neubewertung per 31.12.2026.

11.1.3 Bewertung Verwaltungsvermögen

Vermögenswerte im Verwaltungsvermögen werden bilanziert, wenn sie einen künftigen mehrjährigen öffentlichen Nutzen hervorbringen und ihr Wert verlässlich ermittelt werden kann. Sie werden zu Anschaffungs- bzw. Herstellkosten nach der Nettomethode bilanziert und nach der definierten Nutzungsdauer linear abgeschrieben. Entstehen der Gemeinde keine Kosten, wird zum Verkehrswert zum Zeitpunkt des Zugangs bilanziert. Die Bilanzwerte sind bei eingetretenen dauerhaften Wertminderungen oder Verlusten sofort zu berichtigen. Die geltenden Anlegekategorien und Nutzungsdauern sind in Anhang 2 GV umschrieben.

11.1.4 Aktivierungsgrenzen

Allgemeiner Haushalt	CHF 35'000.00
Spezialfinanzierung Wasserversorgung	CHF 35'000.00
Spezialfinanzierung Abwasserentsorgung	CHF 35'000.00

Die Aktivierungsgrenze betrug bei der Einführung von HRM2 per 01.01.2016 bis 31.12.2021 generell CHF 20'000.00. Die Aktivierungsgrenze wurde mit Beschluss des Gemeinderates vom 19.10.2021 per 01.01.2022 auf generell CHF 35'000.00 erhöht.

11.1.5 Bestehendes Verwaltungsvermögen

Das bestehende Verwaltungsvermögen per 31.12.2015 bei Übergang zu HRM2 wird gemäss Gemeindeversammlungsbeschluss linear über 10 Jahre abgeschrieben. Davon ausgenommen sind laut den Übergangsbestimmungen Art. T2-4 der GV:

- Darlehen und Beteiligungen des Verwaltungsvermögens,
- Verwaltungsvermögen, das nach den Vorschriften der besonderen Gesetzgebung abzuschreiben ist,
- Investitionen für Anlagen im Bau und
- das Verwaltungsvermögen in den Bereichen Wasser und Abwasser.

Per 31.12.2025 ist das gesamte Verwaltungsvermögen vollständig abgeschrieben. Ab 01.01.2026 fallen keine altrechtlichen Abschreibungen mehr an.

11.2 Grundlagen der Jahresrechnung

Als Grundlage für die Jahresrechnung 2025 diente das Budget 2025, welches nach HRM2 erstellt wurde.

Genehmigung/Prüfung:

	Budget 2025	Jahresrechnung 2024
Gemeinderat	22.10.2024	08.04.2025
Bestätigungsbericht Rechnungsprüfungsorgan		23.04.2025
Gemeindeversammlung	29.11.2024	04.06.2025

11.3 Eigenkapitalnachweis

Eigenkapital per 1.1.2025			Veränderungsnachweis						Eigenkapital per 31.12.2025		
		CHF	Erhöhung (+) durch			Reduktion (-) durch					CHF
29	Eigenkapital	6'018'450			CHF			CHF	29	Eigenkapital	6'405'041
290	Verpflichtungen (+) bzw. Vorschüsse (-) gegenüber Spezialfinanzierungen	1'455'352	9010	Einlagen in SF EK	51'692	9011	Entnahmen aus SF EK	41'095	290	Verpflichtungen (+) bzw. Vorschüsse (-) gegenüber Spezialfinanzierungen	1'465'948
29000	SF Feuerwehr	55'595	3510.01		0	4510.01		0	29000	SF Feuerwehr	55'595
29000	Betriebsreservefonds Forst	224'189	3510.01		0	4510.01		33'683	29000	Betriebsreservefonds Forst	190'506
29001	SF Wasserversorgung	662'072	9010.00		0	9011.00		7'412	29001	SF Wasserversorgung	654'659
29002	SF Abwasserentsorgung	286'435	9010.00		47'130	9011.00		0	29002	SF Abwasserentsorgung	333'565
29003	SF Abfall	227'060	9010.00		4'561	9011.00		0	29003	SF Abfall	231'622
2900x	weitere SF		9010.40			9011.40			2900x	weitere SF	
2900x	weitere SF		9010.xx			9011.xx			2900x	weitere SF	
2900x	SF Übertragung VV nach Art. 85a		3890.xx	ausserordentlich		4850.xx	ausserordentlich		2900x	SF Übertragung VV nach Art. 85a	
292	Rücklagen der Globalbudgetbereiche		3892	Einlagen in Rücklagen Globalbudgetbereiche EK		4892	Entnahmen aus Rücklagen der Globalbudgetbereiche		292	Rücklagen der Globalbudgetbereiche	
293	Vorfinanzierungen	3'241'584	3893	Einlagen in Vorfinanzierungen des EK	258'525	4893	Entnahmen aus Vorfinanzierungen des EK	84'063	293	Vorfinanzierungen	3'416'047
29300	SF Werterhalt Liegenschaften FV	142'256	3893	Einlage SF Werterhalt	58'774	4893	Entnahme SF Werterhalt	7'056	29300	SF Werterhalt Liegenschaften	193'975
29300	SF Mehrwertabgabe	221'911	3893	Einlage SF Mehrwertabgabe	0	4893	Entnahme SF Mehrwertabgabe	0	29300	SF Mehrwertabgabe	221'911
29301	Wasserversorgung Werterhalt	1'011'247	3510	Einlage gem. Berechnungsblatt	89'223	4510	Entnahme Abschreibungen	50'334	29301	Wasserversorgung Werterhalt	1'050'136
29302	Abwasserentsorgung Werterhalt	1'866'170	3510	dito	110'529	4510	dito	26'673	29302	Abwasserentsorgung Werterhalt	1'950'026
294	Reserven	0			227'590			0			227'590
29400	Zusätzliche Abschreibungen	0	3894	Einlage finanzpolitische Reserven	227'590		Entnahme finanzpolitische Reserven	0			227'590
296	Neubewertungsreserve Finanzvermögen	146'058	3896	Einlagen in Neubewertungsreserve	0	4896	Entnahmen aus der Neubewertungsreserve	26'058	296	Neubewertungsreserve Finanzvermögen	120'000
29600	Neubewertungsreserve FV	26'058					Entnahme Neubewertungsreserve	26'058	29600	Neubewertungsreserve FV	0
29601	Schwankungsreserve	120'000		Einlage in Schwankungsreserve	0				29601	Schwankungsreserve	120'000
299	Bilanzüberschuss/-Fehlbetrag	1'175'456	2990	Jahresergebnis Überschuss (+) Defizit (-)	284'102	2999	Kumulierte Ergebnisse VJ	284'102	299	Bilanzüberschuss/-Fehlbetrag	1'175'456

11.4 Rückstellungsspiegel

205 Kurzfristige Rückstellungen

Konto	Bezeichnung	Buchwert 01.01.2025	Veränderung			Buchwert 31.12.2025	Kommentar
			Bildung	Verwendung	Auflösung		
2050	Rückstellungen auf Ferien	22'355.00	2'600.00	0.00	0.00	24'955.00	Bildung Rückstellungen gemäss detaillierter Übersicht über die Ferien- und Überzeitguthaben.

208 Langfristige Rückstellungen

Konto	Bezeichnung	Buchwert 01.01.2025	Veränderung			Buchwert 31.12.2025	Kommentar
			Bildung	Verwendung	Auflösung		
	keine					0.00	

Total kurzfristige Rückstellungen	22'355.00	2'600.00	0.00	0.00	24'955.00
Total langfristige Rückstellungen	0.00	0.00	0.00	0.00	0.00
Total Rückstellungen	22'355.00	2'600.00	0.00	0.00	24'955.00

11.5 Beteiligungsspiegel

Beteiligungen (im Sinne der öffentlichen Aufgabenerfüllung)												
Name, Sitz Rechtsform	Tätigkeitsgebiet	Nominalkapital (100%)	Eigentumsanteil	Stimmanteil - E: Exekutive - L: Legislative	Wesentliche Beteiligte	Buchwert per 31.12.	Anschaffungswert	Wesentliche Beteiligungen der Organisation	Rechnungslegungs- norm; Aussage zur Jahresrechnung	Zahlungsströme Berichtsjahr	Spezifische Risiken	
Gemeindeeigene Unternehmen (Anstalten) gem. Art. 64 Abs. 1 Bst. b GG												
Forstbetrieb Thunersee-Süd	Forst	22'800	s. OgR	s. OgR	s. OgR	22'800			HRM2		0.00	
Öffentlich-rechtliche Organisationen der interkommunalen Zusammenarbeit (Gemeindeverbände, Anstalten etc.) (s. Art. 32 g Bst. b-e FHDV)												
Gemeindeverband ARA Thunersee	Abwasserreinigung				Verbands- gemeinden				HRM2		siehe ER	
Gemeindeverband Kultur	Umsetzung Kulturförderungsgesetz				Verbands- gemeinden				HRM2		siehe ER	
Juristische Personen des Privatrechts (s. Art. 32 g Bst. b-e FHDV)												
Regionale Verkehrskonferenz	Gesprächspartner des Kantons und der Transportunternehmen in allen Fragen des öffentlichen Verkehrs.										siehe ER	
Entwicklungsraum Thun (ERT)	Förderung sozialer, wirtschaftlicher und ökologischer Gemeinschaft der Region unter Wahrung der Gemeindeautonomie										siehe ER	
Musikschule MUSIKA	Umsetzung Musikschulgesetz										siehe ER	
Thun Thunersee Tourismus	Förderung Tourismus										siehe ER	
Mitgliedschaften in einfachen Gesellschaften, Kollektiv- und Kommanditgesellschaften (s. Art. 32 g Bst. b-e FHDV)												
keine												
Vertragliche Beziehungen zur Erfüllung von Gemeindeaufgaben (s. Art. 32 g Bst. b-e FHDV)												
Gemeinde Spiez	Alimentenwesen				Gemeinde Spiez							
Gemeinde Spiez bis 31.08.2023, anschliessend M. Zimmermann, Adelboden	Feueraufsicht				Zimmerman n Marcel, Adelboden							
Gemeinde Frutigen	Sozialhilfe				Gemeinde Frutigen							
Gemeinde Aeschi	Feuerwehraufgaben				Gemeinde Aeschi							
Gemeinde Aeschi	Oberstufenschule				Gemeinde Aeschi						Beitrag pro Schüler (siehe ER)	
Der Beteiligungsspiegel enthält die Auflistung der Mitgliedschaften und Beteiligungen sowie der vertraglichen Beziehungen der Gemeinde mit Dritten. Verpflichtungen sind dann aufzuführen, wenn sie wesentlich sind. In der Regel werden freiwillige Vereinsmitgliedschaften nicht aufgeführt.												
(siehe Ziffer 2.6.5.5 Arbeitshilfe Gemeindefinanzen)												

11.6 Gewährleistungsspiegel

Name, Sitz, Rechtsform	Eigentümer wesentliche Miteigentümer	Angaben zu den gesicherten Leistungen (Art, Betrag, Verfall, Zinsangaben usw.)	Zahlungsströme im Berichtsjahr	Spezifische zusätzliche Angaben
Privatrechtliche Unternehmen (nach OR/ZGB)				
Previs Vorsorge, Bern	Versicherte	Nachschusspflicht bei Unterdeckung, Sanierungsmassnahmen je nach Deckungsgrad	Prämien	Deckungsgrad per 31.12.2025: <i>nicht kommuniziert (unrevidiert)</i>
Skilift Aeschiallmen AG	Aktionäre	Durch GRB zugesicherter Defizitbeitrag für ein weiteres Jahr	10'000.00	
Öffentlich-rechtliche Unternehmen (nach Gemeindegesetz)				
Forstbetrieb Thunersee-Süd	Siehe OgR	Siehe OgR		Dotationskapital CHF 22'800.-
Öffentlich-rechtliche Verträge				
keine				
Weitere Verpflichtungen (Altlasten, Leasing usw.)				
keine				

11.7 Anlagespiegel

Anhang I

11.8 Kreditkontrolle

11.8.1 Verpflichtungskredite für Investitionen

Kreditbeschluss Datum	Organ	Kredit- summe	Objektbezeichnung	Konto Nr.	Kumulierte	Investitions-	Kumulierte	Kumulierte	Investitions-	Kumulierte	Saldo (brutto)	Abrech- nungs- datum
					Ausgaben 01.01.2025	ausgaben 2025	Ausgaben 31.12.2025	Einnahmen 01.01.2025	einnahmen 2025	Einnahmen 31.12.2025		
24.11.2023	GV	60'000	Gemeindeverwaltung; Softwareersatz	0220.5200.01	0.00	58'276.75	58'276.75	0.00	0.00	0.00	-1'723.25	
05.06.2024	GV	630'000	MZG; Sanierung Heizung	0290.5040.01	32'495.20	554'630.20	587'125.40	0.00	216'938.00	216'938.00	-42'874.60	
03.12.2024 01.05.2025	GR	48'698	MZG; Gesamtanierung	0290.5040.02	0.00	43'892.05	43'892.05	0.00	0.00	0.00	-4'805.90	
14.01.2025	GR	40'000	Schiesswesen; Sanierung Trefferanzeige	1610.5040.01	0.00	40'000.00	40'000.00	0.00	0.00	0.00	0.00	11.03.2025
24.06.2020 26.11.2021	GV	774'500	Risegasse; Sanierung Werkleitungen und Strassenbau	6150.5010.01 7101.5031.02 7201.5032.02	688'594.32	0.00	688'594.32	0.00	0.00	0.00	-85'905.68	04.06.2025
05.06.2024 14.10.2025	GV GR	666'000	Schulhausgasse und Schüpfgasse; Sanierung Strassenbeleuchtung und Werkleitungen	6150.5010.XX 7101.5031.04 7201.5032.04	6'117.60	20'403.20	26'520.80	0.00	0.00	0.00	-639'479.20	
11.06.2024	GR	90'000	Wasserversorgung - Haslersbühl-Schulhausplatz	7101.5031.01	59'422.20	8'054.30	67'476.50	0.00	0.00	0.00	-22'523.50	
05.12.2016 22.07.2021 08.03.2024	GR	58'000	Wasserversorgung - Überarbeitung Schutzzonenplan	7101.5291.01	43'489.50	2'198.10	45'687.60	0.00	0.00	0.00	-12'312.40	
11.08.2020 28.06.2022 17.10.2023	GR	38'000	Wasserversorgung - Überarbeitung GWP	7101.5291.02	35'428.25	0.00	35'428.25	3'818.00	0.00	3'818.00	-2'571.75	11.03.2025
24.06.2020	GV	290'000	GEP-Nachführung (Projekt)	7201.5292.01	162'170.15	53'866.10	216'036.25	0.00	0.00	0.00	-73'963.75	
04.07.2023 17.10.2023 13.08.2024 16.09.2025	GR	88'707	Uferaufwertung Lido, Projektierung	7410.5020.01	206'719.07	128'051.15	334'770.22	165'300.00	102'000.00	267'300.00	-21'236.81	
31.05.2023	GV	220'000	Ortsplanung 2023+	7900.5290.01	130'384.00	49'540.80	179'924.80	0.00	0.00	0.00	-40'075.20	

In den mehrwertsteuerpflichtigen Funktionen (Wasser, Abwasser, Abfall) werden die Ausgaben in dieser Tabelle exklusive Mehrwertsteuer dargestellt. Die Verpflichtungskredite werden inklusive Mehrwertsteuer beschlossen (bei Saldo zu berücksichtigen).

11.8.2 Nachkredite

Konto	Bezeichnung	Rechnung 2025	Budget 2025	Ueber- schreitung	Nachkredit				Begründung
					gebunden	Kompetenz GR	Kompetenz GV	Datum	
	Total	1'538'719.31	911'555.00	627'164.31	0.00	627'164.31	0.00		

0220.3010.01	Löhne Verwaltungspersonal	328'779.20	326'000.00	2'779.20		2'779.20		12.08.2025	Rückstellungen Ferien- und Überzeitguthaben
0220.3612.01	Entschädigungen an Gemeinden	10'138.50	0.00	10'138.50		10'138.50		12.08.2025	Aufbauarbeiten BV Aeschi-Krattigen ab November 2025
0290.3111.01	Maschinen, Geräte und Fahrzeuge	33'366.40	22'600.00	10'766.40		10'766.40		16.09.2025	Ersatzbeschaffung Zelte
0290.3300.60	Planmässige Abschreibungen Mobilien VV	17'277.87	6'170.00	11'107.87		11'107.87		31.12.2025	Abschreibungen für Heizungsanlage nicht separat budgetiert
0290.3320.90	Planmässige Abschreibungen übrige immaterielle Anlagen	4'389.21	0.00	4'389.21		4'389.21		31.12.2025	Abschreibungen für Unterhaltskonzept nicht budgetiert
1506.3181.01	Tatsächliche Forderungsverluste	3'249.75	1'000.00	2'249.75		2'249.75		31.12.2025	gemäss NESKO-Abrg.
2110.3611.01	LA-Beiträge an Kanton	88'027.05	83'565.00	4'462.05		4'462.05		08.04.2025	Mehr Vollzeiteneinheiten als budgetiert
2110.3612.01	Entschädigungen an Gemeinden	24'345.20	11'000.00	13'345.20		13'345.20		02.12.2025	auswärtiger Kindergartenbesuch
2120.3119.01	Anschaffungen übrige Anlagen	3'285.10	0.00	3'285.10		3'285.10		31.12.2025	Nähmaschinen nicht budgetiert
2120.3612.01	Entschädigungen an Gemeinden	69'043.50	60'250.00	8'793.50		8'793.50		31.12.2025	gemäss Abrg. Gemeinde Spiez zu tief budgetiert
2140.3635.01	Beiträge an private Unternehmen	48'010.35	38'600.00	9'410.35		9'410.35		08.04.2025	mehr Musikschüler
2170.3144.01	Unterhalt Hochbauten	36'308.00	32'000.00	4'308.00		4'308.00		11.06.2025	Mehraufwand DFF
2170.3910.01	Interne Verrechnungen Werkhof	10'803.00	7'000.00	3'803.00		3'803.00		31.12.2025	Abrg. gemäss Rapporte
3420.3132.01	Honorare	4'793.10	0.00	4'793.10		4'793.10		16.09.2025	Erhebung Unterhaltsbedarf
6150.3111.01	Maschinen, Geräte und Fahrzeuge	7'564.45	4'400.00	3'164.45		3'164.45		11.06.2025 14.10.2025	Ersatz Rasenmäher und Trennschleifer
6150.3141.01	Unterhalt Strassen und Verkehrswege	35'554.15	33'000.00	2'554.15		2'554.15		31.12.2025	nicht geplanter Unterhalt
6150.3151.01	Unterhalt Apparate, Maschinen und Geräte	21'516.58	18'710.00	2'806.58		2'806.58		06.02.2025	nicht geplante Reparaturen
7101.3510.10	Einlage in SF Werterhalt	80'040.00	74'000.00	6'040.00		6'040.00		31.12.2025	Anpassung Einlagesatz
7301.3130.02	Transportkosten	34'999.40	32'000.00	2'999.40		2'999.40		31.12.2025	Mehraufwand Grünabfuhr

7410.3910.01	Interne Verrechnungen Werkhof	6'056.00	2'500.00	3'556.00		3'556.00		31.12.2025	Abrg. gemäss Rapporte
7716.3632.01	Beiträgen an Gemeinden und Verbände	16'609.75	14'000.00	2'609.75		2'609.75		31.12.2025	gemäss Abrg. Verband
7900.3132.01	Honorare externe Berater	39'379.45	35'810.00	3'569.45		3'569.45		02.12.2025	Mehraufwand für Planungen (RV Dritte beachten)
8200.3141.01	Unterhalt Forststrasse	239'280.70	40'000.00	199'280.70		199'280.70		12.08.2025	netto budgetiert (RV beachten)
9100.3181.01	Forderungsverluste allg. Gemeindesteuern	73'919.30	14'000.00	59'919.30		59'919.30		31.12.2025	gemäss NESKO-Abrg.
9610.3181.01	Abschreibungen (Verzugszinsen)	8'550.05	0.00	8'550.05		8'550.05		31.12.2025	gemäss NESKO-Abrg.
9610.3499.01	Vergütungszinse Steuern	4'868.80	1'200.00	3'668.80		3'668.80		31.12.2025	gemäss NESKO-Abrg.
9630.3893.01	Einlagen Spezialfinanzierung	58'774.00	53'750.00	5'024.00		5'024.00		31.12.2025	Einlagesatz an höheren GVB-Wert angepasst
9690.3180.01	Wertberichtigungen	2'200.00	0.00	2'200.00		2'200.00		31.12.2025	Bildung Wertberichtigungen
9900.3894.01	zusätzliche Abschreibungen	227'590.45	0.00	227'590.45	227'590.45			31.12.2025	zusätzliche Abschreibungen gemäss Vorgaben

(der Gemeindeversammlung vom 03.06.2026 sind keine Nachkredite zu beantragen)

11.9 Weitere massgebende Angaben

Anhang II

**Wiederbeschaffungswert, Werterhaltungskosten
und Einlage in die Spezialfinanzierung Werterhalt
für Wasserversorgungsanlagen**

**Wiederbeschaffungswert, Werterhaltungskosten
und Einlage in die Spezialfinanzierung Werterhalt
für die kommunalen Abwasseranlagen**

Stellenetat

Nach 11 a des Organisationsreglements der Einwohnergemeinde Krattigen ist der Gemeinderat zuständig für die Schaffung und Aufhebung von Stellen. Der Gemeinderat stellt den Personalaufwand jährlich im Budget ein, der Aufwand ist gebunden. Der Gemeinderat weist die Veränderungen im Bestand der Stellen jährlich im Anhang zur Rechnung aus. Es wird auch auf Anhang III der Personalverordnung zum Personalreglement verwiesen. Die Organisation präsentiert sich wie folgt:

Abteilung: Gemeindeverwaltung (öffentlich-rechtliche Anstellungen)

Bereiche: Gemeindeschreiberei, Finanzverwaltung, AHV-Zweigstelle, Schulsekretariat

Gemeindeverwalter (Gemeindeschreiber und Finanzverwalter)	90 %	<i>unverändert</i>
Sachbearbeiterin Gemeindeschreiberei und Stellvertreterin Gemeindeverwalter Bereich GS	90 %	<i>unverändert</i>
Sachbearbeiterin Finanzverwaltung und Stellvertreterin Gemeindeverwalter Bereich FV	40 %	<i>unverändert</i>
Leiterin AHV-Zweigstelle und Sachbearbeiterin Gemeindeverwaltung (Bereich: Schulsekretariat)	50 %	<i>unverändert</i>

Die Abteilung Gemeindeverwaltung führt Dienstleistungen für Dritte aus. Die Übernahme der Aufgaben setzt den Abschluss eines Vertrages/einer Vereinbarung voraus.

Laufende Dienstleistungen:

- Führung Geschäftsstelle Verein Krattigen Tourismus
- Führung Finanzverwaltung der Burgergemeinde Krattigen

Abteilung: Bauverwaltung (öffentlich-rechtliche Anstellungen)

Bereiche: Administration Bauverwaltung (Führung und Organisation, Bau und Planung, Tiefbau, Umwelt und Liegenschaften) und Aussendienste

Leiter/in Bauverwaltung	75 %	<i>die Stelle ist nicht besetzt (externe Führung)</i>
Sachbearbeiterin Bauverwaltung und Stellvertreterin Leiter/in Bauverwaltung	40 %	<i>unverändert</i>
Leiter Infrastruktur	100 %	<i>unverändert</i>
Mitarbeiter Werkhof	80 %	<i>unverändert</i>
Mitarbeiter Hauswartung	100 %	<i>unverändert</i>
Reinigungs- und Hilfspersonal Hauswartung	35 %	<i>unverändert</i>
davon für MZG und Schulhaus	25 %	<i>unverändert</i>
davon für Gemeindeverwaltung	10 %	<i>unverändert</i>
sowie Mitarbeitende im Stundenlohn		<i>unverändert</i>

Ab 01.01.2026 wird die Administration der Bauverwaltung (Führung und Organisation, Bau, Planung und Liegenschaften sowie Tiefbau und Umwelt) gemäss Beschluss der Gemeindeversammlung vom 29.11.2024 durch die Gemeinde Aeschi b. Spiez geführt. Die Aufgabenerfüllung richtet sich nach dem Vertrag, welcher in der Kompetenz des Gemeinderates abgeschlossen worden ist.

Die Mitarbeitenden der Aussendienste (Werkhof und Hauswartung) sind unverändert bei der Einwohnergemeinde Krattigen angestellt.

Entwicklung der Finanzkennzahlen über die Jahre 2019 – 2025 (Beurteilung siehe Seite 28 und 29)

Gesamthaushalt

Kennzahl	Rechnung 2025	2024	2023	2022	2021	2020	2019
Nettoverschuldungsquotient	-64.70 %	-70.92 %	-54.17 %	-37.93 %	-38.00 %	-59.24 %	-69.91 %
Selbstfinanzierungsgrad	92.08 %	202.18 %	252.87 %	108.71 %	48.02 %	63.15 %	56.24 %
Zinsbelastungsanteil	-0.12 %	-0.05 %	0.05 %	-0.19 %	-0.01 %	-0.08 %	-0.19 %
Bruttoverschuldungsanteil	45.23 %	46.02 %	47.23 %	49.95 %	53.53 %	58.05 %	51.39 %
Investitionsanteil	19.19 %	10.71 %	8.10 %	9.10 %	18.62 %	10.12 %	8.39 %
Kapitaldienstanteil	5.75 %	5.19 %	5.22 %	5.01 %	5.12 %	4.51 %	4.74 %
Nettoschuld in Franken pro Einwohner	-1'600.87	-1'639.58	-1'243.30	-855.92	-834.24	-1'226.83	-1'377.11
Selbstfinanzierungsanteil	13.15 %	16.47 %	14.58 %	9.65 %	8.67 %	6.45 %	4.88 %
Nettozinsbelastungsanteil	-2.84 %	-2.88 %	-1.96 %	-0.16 %	-3.77 %	-3.63 %	-2.27 %
Massgebliches Eigenkapital pro Einwohner	1'920.68	1'481.27	1'102.64	842.41	769.67	829.47	954.72

Allgemeiner Haushalt

Kennzahl	Rechnung 2025	2024	2023	2022	2021	2020	2019
Selbstfinanzierungsgrad	90.77 %	333.75 %	117.24 %	174.36 %	24.67 %	-145.42 %	-1.25 %
Bilanzüberschussquotient	50.27 %	44.68 %	33.83 %	26.86 %	21.29 %	26.38 %	34.02 %

Spezialfinanzierung Wasserversorgung

Kennzahl	Rechnung 2025	2024	2023	2022	2021	2020	2019
Selbstfinanzierungsgrad	381.80 %	100.00 %	100.00 %	32.99 %	28.99 %	149.86 %	182.65 %
Kostendeckungsgrad	96.80 %	105.15 %	105.15 %	71.42 %	63.18 %	92.51 %	104.17 %
Werterhaltungsquote	10.49 %	9.23 %	9.23 %	8.4 %	7.5 %	10.22 %	9.02 %

Spezialfinanzierung Abwasserentsorgung

Kennzahl	Rechnung 2025	2024	2023	2022	2021	2020	2019
Selbstfinanzierungsgrad	81.95 %	86.84 %	100.00 %	86.29 %	160.46 %	161.58 %	105.48 %
Kostendeckungsgrad	120.74 %	120.41 %	99.44 %	99.32 %	96.89 %	106.50 %	93.13 %
Werterhaltungsquote	13.34 %	13.56 %	12.94 %	12.55 %	11.73 %	10.74 %	9.36 %

Spezialfinanzierung Abfall

Kennzahl	Rechnung 2025	2024	2023	2022	2021	2020	2019
Selbstfinanzierungsgrad	100.00 %	100.00 %	100.00 %	100.00 %	100.00 %	1'419.72 %	31.66 %
Kostendeckungsgrad	103.52 %	117.29 %	112.86 %	110.11 %	109.11 %	121.34 %	105.24 %

12 DETAILS ZUR RECHNUNG Anhang IV

12.1 Bilanz

12.2 Erfolgsrechnung nach Funktionen

12.3 Erfolgsrechnung nach Sachgruppen

12.4 Investitionsrechnung nach Funktionen

12.5 Investitionsrechnung nach Sachgruppen

		108 Finanzvermögen Sachanlagen					1089
		1080	1084	1086	1087	1089	
		Grundstücke	Gebäude Finanzvermögen	Mobilien des Finanz- vermögens	Anlagen im Bau Finanzvermögen	Übrige Sachanlagen FV	
Anschaffungskosten	Anlagewert	564'394.00	1'851'871.30				
	Zuwachs/ Zugänge	0.00					
	Abgänge	0.00					
	Umgliederungen	0.00					
	Anlagewert	564'394.00	1'851'871.30	0.00	0.00	0.00	
kumulierte Wertberichtigungen	Stand per 01.01. 2025						
	Wertminderungen						
	Aufwertungen						
	Umgliederungen						
	Stand per 31.12. 2025	0.00	0.00	0.00	0.00	0.00	
Buchwerte	Buchwert netto	564'394.00	1'851'871.30	0.00	0.00	0.00	
	davon Anlagen in Leasing						
	Versicherungswerte	0.00	2'938'700.00				

Ergänzende Informationen zum Anlagespiegel im Anhang zur Jahresrechnung

		140 Sachanlagen Verwaltungsvermögen										1409
		1400	1401	1402	1403	1404	1405	1406	1407	1409		
		Grundstücke	Strassen/ Verkehrswege	Wasserbau	Tiefbauten übrige	Hochbauten	Waldungen/ Alpen	Mobilien	Anlagen im Bau	Übrige Sachanlagen* (ohne 14099)		
Anschaffungskosten	Anlagewert	0.00	686'551.89	53'015.00	1'750'345.10	893'486.17	0.00	55'1197.69	475'497.72	0.00		
	Zuwachs/ Zugänge	0.00	0.00	0.00	67'476.50	364'000.00	0.00	263'125.40	251'861.25	0.00		
	Abgänge	0.00	0.00	0.00	0.00	102'543.10	0.00	118'339.65	0.00	0.00		
	Umgliederungen	0.00	0.00	0.00	0.00	0.00	0.00	0.00	-237'406.90	0.00		
	Anlagewert	31.12. 2025	0.00	686'551.89	53'015.00	1'817'821.60	1'154'943.07	0.00	695'983.44	489'952.07	0.00	
kumulierte ordentliche Abschreibungen	Stand per	01.01. 2025	-76'125.15	-7'422.10	-120'306.56	-183'852.33	0.00	-273'120.51	0.00	0.00		
	Planmässige Abschreibungen	2025	17'165.65	1'060.30	23'468.58	43'255.60	0.00	57'041.75	0.00	0.00		
	Ausserplanmässige Abschreibungen	2025	0.00	0.00	0.00	0.00	0.00	0.00	0.00	0.00		
	Wertkorrekturen	2025	0.00	0.00	0.00	0.00	0.00	0.00	0.00	0.00		
	Stand per	31.12. 2025	0.00	-93'290.80	-8'482.40	-143'775.14	-227'107.93	0.00	-330'162.26	0.00	0.00	
Buchwerte	Buchwert netto	31.12. 2025	0.00	593'261.09	44'532.60	1'674'046.46	927'835.14	0.00	365'821.18	489'952.07	0.00	
	davon Anlagen in Leasing	31.12. 2025	0.00	0.00	0.00	0.00	0.00	0.00	0.00	0.00		
	Versicherungswerte	31.12. 2025	0.00	0.00	0.00	0.00	0.00	0.00	0.00	0.00		

* darin nicht enthalten ist das bestehende VW bei Einführung von HRM2:

	Saldo per 01.01. 2025	Kumulierte Wertberichtigungen	Saldo per 31.12. 2025
Allgemeiner Haushalt	14099.01 Fr. 1'219'894.05	14099.99 Fr. 1'219'894.05	Fr. 0.00
Wasserversorgung	14099.11 Fr. 1.00	14099.91 Fr. 1.00	Fr. 0.00
Abwasserentsorgung	14099.21 Fr. 1.00	14099.92 Fr. 1.00	Fr. 0.00
Abfallentsorgung	14099.31 Fr. 15'161.25	14099.93 Fr. 15'161.25	Fr. 0.00
Total	Fr. 1'235'057.30	Fr. 1'235'057.30	Fr. 0.00

Ergänzende Informationen zum Anlagespiegel im Anhang zur Jahresrechnung

	Anlagewert	142 Immaterielle Anlagen VV				144 Darlehen VV 1441-1447	145 Beteiligungen VV 1452-1456	146 Investitionsbeiträge VV 1460-1469
		1420	1427	1421 & 1429	1428			
		Informatik	Immat. Anlagen in Realisierung	übrige immaterielle Anlagen	Darlehen	Beteiligungen	Investitionen	
	01.01. 2025	0.00	0.00	116'026.00	1.00	22'801.00	201'054.90	
Anschaffungskosten	Zuwachs/ Zugänge	58'276.75	0.00	43'892.05	0.00	0.00	118'003.50	
	Abgänge	0.00	0.00	0.00	0.00	0.00	0.00	
	Umgliederungen	0.00	0.00	45'687.60	0.00	0.00	0.00	
	Anlagewert	58'276.75	0.00	205'605.65	1.00	22'801.00	319'058.40	
	Stand per	0.00	0.00	-36'927.35	0.00	0.00	-23'120.31	
kumulierte ordentliche Abschreibungen	Planmässige Abschreibungen	11'655.35	0.00	20'560.56			9'664.77	
	Ausserplanmässige Abschreibungen	0.00	0.00	0.00				
	Wertkorrekturen	0.00	0.00	0.00			0.00	
	Stand per	-11'655.35	0.00	-57'487.91	0.00	0.00	-32'785.08	
Buchwerte	Buchwert netto	46'621.40	0.00	148'117.74	1.00	22'801.00	286'273.32	
	davon Anlagen in Leasing	0.00	0.00	0.00	0.00	0.00	0.00	
	Versicherungswerte	0.00	0.00	0.00	0.00	0.00	0.00	

Ergänzende Informationen zum Anlagespiegel im Anhang zur Jahresrechnung

Wiederbeschaffungswert, Werterhaltungskosten und Einlage in die Spezialfinanzierung Werterhalt für Wasserversorgungsanlagen ¹

Rechnungsjahr: 2025

Wasserversorgung: Krattigen

Kontaktperson: Philipp Schöpfer

Telefon: 033 654 16 55

Datengrundlagen Geschätzt
 GWP
 Anlagenbuchhaltung

	① Wieder- beschaffungswert brutto in Fr.	② Beiträge Dritter ² in Fr.	③ Wieder- beschaffungswert netto in Fr. (① - ②)	④ Nutzungsdauer in Jahren	⑤ Erneuerungsrate in % (100/④)	⑥ Wererhaltungs- kosten in Fr./Jahr (③*⑤)
Anlageteile						
1. Wasserfassungen	1'181'000	118'100	1'062'900	50	2.00%	21'258
2. Aufbereitungsanlagen	63'000	6'300	56'700	33	3.00%	1'701
3. Pumpwerke, Druckreduzier- und Messschächte	240'000	24'000	216'000	50	2.00%	4'320
4. Reservoir	700'000	120'000	580'000	66	1.50%	8'700
5. Leitungen und Hydranten	7'939'300	195'000	7'744'300	80	1.25%	96'804
6. Mess-, Steuerungs-, Fernwirkanlagen	227'000	22'700	204'300	20	5.00%	10'215
7. Einkaufssummen, einmalige Konzessionsabgaben ³	158'500	15'850	142'650	25	4.00%	5'706
Total 1 - 7	10'508'800	501'950	10'006'850			148'704

⑦ Bestand Verwaltungsvermögen in Franken	890'357	in Prozent von ③: (100*⑦/③)	9%
⑧ Bestand Spezialfinanzierung Werterhalt in Franken	1'050'136	in Prozent von ③: (100*⑧/③)	10%

Bemerkungen: Werte gemäss Angaben aus Bearbeitung GWP 2021 des Ing.büro Sterchi.

Einlagesatz gemäss GRB vom 22.10.2024: 60%

Anschlussgebühren werden ab 2022 an Einlage angerechnet.

⑨ Gewählter Einlagesatz in Prozent ⁵	60%
⑩ berechnete Einlage in SF Werterhalt in Franken (⑥ x ⑨)	89'222
Einmalige Anschlussgebühren, an Einlage angerechnet ⁶	9'183
Einlage Spezialfinanzierung abzüglich Anschlussgebühren	80'040
① Anzahl Einwohner im Versorgungsgebiet	1'130
② Einlage pro Einwohner in Franken (⑩ / ①)	79

Datum: Krattigen, 31.12.2025

Unterschrift:

¹ Dieses Blatt ist Bestandteil der Jahresrechnung

² Zu erwartende Beiträge aus dem kantonalen Trinkwasserfonds und von der Gebäudeversicherung abziehen (beim AWA erfragen).

³ Einkaufssummen an andere Wasserversorgungen, einmalige Konzessionsabgaben oder dergleichen - die Abschreibungssätze sind anhand der Laufzeiten festzulegen. Bestehen Kategorien mit unterschiedlichen Abschreibungssätzen, so ist die Rubrik 7 manuell mit zusätzlichen Zeilen zu ergänzen. Einkaufssummen an andere Wasserversorgungen sind verbindlich mit einem Abschreibungsatz von 3 % einzutragen.

⁴ Ermittlung des Einlageprozentsatzes gemäss Kapitel 6.1. der WEA-Broschüre "Finanzierung der Wasserversorgung" (2004).

⁵ Die Einlage in die Spezialfinanzierung muss mindestens 60% betragen, solange Verwaltungsvermögen besteht oder der Bestand der SF Werterhalt nicht mehr 25% des Wiederbeschaffungswertes beträgt.

⁶ Die einmaligen Anschlussgebühren dürfen an die jährliche Einlage in die Spezialfinanzierung Werterhalt angerechnet werden.

Wiederbeschaffungswert, Werterhaltungskosten und Einlage in die Spezialfinanzierung Werterhalt für die kommunalen Abwasseranlagen und gegebenenfalls den Gemeindeanteil an den regionalen Anlagen ¹

Rechnungsjahr: 2025

Gemeinde: Krattigen

Kontaktperson: Philipp Schopfer

Telefon: 033 654 16 55

E-Mail: info@krattigen.ch

Aktualisierungsjahr: _____

Datengrundlagen Gemeinde AWA Anlagenbuchhaltung

Datengrundlagen Verband AWA Anlagenbuchhaltung

1. Gemeindeanlagen

	① Wieder- beschaffungswert in Fr.	② Nutzungsdauer in Jahren	③ Erneuerungsrate in % (100/②)	④ Walterhaltungskosten in Fr./a (①*③)	⑤ Einlage- satz ² %	⑥ Einlage in die Spezialfinanzierung in Fr./a (④*⑤)
1.1 Kanalisationen	10'000'000	80	1.25%	125'000	60%	75'000
1.2 Spezialbauwerke	200'000	50	2.00%	4'000	60%	2'400
1.3 Abwasserreinigungsanlagen		33	3.00%	-		-
Total 1 (1.1 - 1.3) bzw. mittlerer Einlagesatz (Spalte ⑤)	10'200'000			129'000	60%	77'400

2. Gemeindeanteil an regionalen Anlagen ³

2.1 Kanalisationen	4'417'176	80	1.25%	55'215	60%	33'129
2.2 Spezialbauwerke		50	2.00%	-		-
2.3 Abwasserreinigungsanlagen		33	3.00%	-		-
Total 2 (2.1 - 2.3) bzw. mittlerer Einlagesatz (Spalte ⑤)	4'417'176			55'215	60%	33'129
Total 1 + 2 bzw. mittlerer Einlagesatz (Spalte ⑤)	14'617'176			184'215	60%	110'529
Einmalige Anschlussgebühren, an Einlage angerechnet ⁴						12'558
Einlage Spezialfinanzierung abzüglich Anschlussgebühren						97'971

⑦ Stand Verwaltungsvermögen	783'690			5.4%		Höchstens Fr. 200 / EW ⁵
⑧ Stand Spezialfinanzierung Werterhalt	1'950'026			13.3%		EW ⁶
						Fr./EW
						98

Bemerkungen: Überprüfung der Wiederbeschaffungswerte im Rahmen der GEP-Nachführung. Einlagesatz 60 % (GRB 22.10.24). Anschlussgebühren werden ab 2022 angerechnet.

Datum: _____

31. Dez 25

Unterschrift: _____

¹ Diese Blatt ist Bestandteil der Jahresrechnung. Eine Kopie senden Sie bitte an das AWA:

ae.awa@bve.be.ch

² Die Einlage in die Spezialfinanzierung muss mindestens 60% betragen, solange der Bestand der SF Werterhalt nicht mehr als 25% des Wiederbeschaffungswertes beträgt.

³ Daten des Teils 2 nur dann angeben, wenn der Verband die Einlage in die Spezialfinanzierung nicht selber vornimmt. (Anteil gemäss Kostenverteiler Verband).

⁴ Die einmaligen Anschlussgebühren dürfen an die jährliche Einlage in die Spezialfinanzierung Werterhalt angerechnet werden.

⁵ Gemäss Artikel 32, Absatz 4 KGV ist die Einlage in die Spezialfinanzierung auf jährlich Fr. 200 (Gemeinde und Region) pro Einwohnerwert beschränkt.

⁶ Einwohnerwert (EW): Gemäss Artikel 36g KGV.

Konto	Bilanz Bilanzgliederung	Bestand per 01.01.2025	Veränderungen		Bestand per 31.12.2025
			Zuwachs	Abgang	
1	Aktiven	9'504'781.96	17'530'844.89	17'144'170.14	9'891'456.71
10	Finanzvermögen	5'352'174.45	15'083'464.54	15'143'445.27	5'292'193.72
100	Flüssige Mittel undkurzfristige Geldanlagen	1'389'774.44	6'534'199.28	6'585'726.24	1'338'247.48
1000	Kasse	282.50	11'217.15	10'297.90	1'201.75
10000	Kasse	282.50	11'217.15	10'297.90	1'201.75
10000.01	Kasse	282.50	11'217.15	10'297.90	1'201.75
1001	Post	529'297.73	755'114.07	747'354.77	537'057.03
10010	Post Geschäftskonten	529'297.73	755'114.07	747'354.77	537'057.03
10010.01	PC	529'297.73	755'114.07	747'354.77	537'057.03
1002	Bank	860'194.21	5'767'868.06	5'828'073.57	799'988.70
10020	Bankkonten	860'194.21	5'767'868.06	5'828'073.57	799'988.70
10020.01	Kontokorrent RB Gemeinde	852'916.36	5'117'333.46	5'177'568.72	792'681.10
10020.04	Sparkonto plus 6 SLF	7'277.85	29.75		7'307.60
10020.05	Sparkonto plus 3 SLF	0.00	650'504.85	650'504.85	0.00
101	Forderungen	1'540'810.71	8'546'974.76	8'552'595.03	1'535'190.44
1010	Forderungen aus Lieferungenund Leistungen an Dritte	390'584.65	1'054'517.49	1'029'257.54	415'844.60
10100	Forderungen aus Lieferungenund Leistungen	390'584.65	1'054'517.49	1'029'257.54	415'844.60
10100.01	Debitoren, diverse	258'391.60	357'833.99	270'557.79	345'667.80
10100.03	Debitorensammelkonto, Gebührenfakturierung	151'993.05	695'483.50	755'299.75	92'176.80
10100.98	Abklärungs-Konto Debitoren	0.00	1'200.00	1'200.00	0.00
10100.99	WB auf Forderungen aus Lieferungen und Leistungen	-19'800.00		2'200.00	-22'000.00
1011	Kontokorrente mit Dritten	24'362.78	186'025.65	176'326.03	34'062.40
10110	Kontokorrente mit Dritten	24'362.78	186'025.65	176'326.03	34'062.40
10110.01	Kontokorrent AVAG	0.00	57'864.75	57'864.75	0.00
10110.02	Kontokorrent ARA Thunersee	23'905.00	128'160.90	118'003.50	34'062.40
10110.03	Kontokorrent Begräbnisgde.	457.78		457.78	0.00
1012	Steuerforderungen	698'313.85	6'551'390.68	6'624'788.83	624'915.70
10120	Forderungen allgemeine Gemeindesteuern	698'313.85	6'551'390.68	6'624'788.83	624'915.70
10120.01	Steuerguthaben NESKO	819'213.85	3'240'487.75	3'332'596.55	727'105.05
10120.10	Girokonto Kanton	0.00	3'245'902.93	3'292'192.28	-46'289.35
10120.99	Wertberichtigung auf Steuerguthaben	-120'900.00	65'000.00		-55'900.00
1014	Transferforderungen	427'486.60	717'697.24	685'211.85	459'971.99
10140	Transferforderungen	427'486.60	717'697.24	685'211.85	459'971.99
10140.01	Bundes- und Kantonsbeiträge	3'818.00	9'558.55	3'818.00	9'558.55
10140.02	LA Sozialhilfe	423'668.60	708'138.69	681'393.85	450'413.44
1019	Übrige Forderungen	62.83	37'343.70	37'010.78	395.75
10190	Übrige Forderungen	62.83	395.75	62.83	395.75
10190.01	Verrechnungssteuerguthaben	62.83	395.75	62.83	395.75

Konto	Bilanz Bilanzgliederung	Bestand per 01.01.2025	Veränderungen		Bestand per 31.12.2025
			Zuwachs	Abgang	
10191	Guthaben bei Sozialversicherungen		3'000.00	3'000.00	
10191.01	Familienausgleichskasse	0.00	3'000.00	3'000.00	0.00
10192	MWST Vorsteuerguthaben		33'947.95	33'947.95	
10192.10	MWST Wasser Vorsteuer	0.00	5'812.50	5'812.50	0.00
10192.20	MWST Abwasser Vorsteuer	0.00	21'094.05	21'094.05	0.00
10192.30	MWST Kehricht Vorsteuer	0.00	7'041.40	7'041.40	0.00
104	Aktive Rechnungsabgrenzungen	5'124.00	2'290.50	5'124.00	2'290.50
1041	Sach- und übriger Betriebsaufwand	5'124.00	2'290.50	5'124.00	2'290.50
10410	Aktive RA Sach- und übriger Betriebsaufwand	5'124.00	2'290.50	5'124.00	2'290.50
10410.01	Aktive RA Sach- und übriger Betriebsaufwand	5'124.00	2'290.50	5'124.00	2'290.50
107	Finanzanlagen	200.00			200.00
1070	Aktien und Anteilscheine	200.00			200.00
10700	Aktien und Anteilscheine	200.00			200.00
10700.01	Genossenschaftsanteil RB Gemeinde	200.00			200.00
108	Sachanlagen FV	2'416'265.30			2'416'265.30
1080	Grundstücke FV	564'394.00			564'394.00
10800	Grundstücke FV	352'350.00			352'350.00
10800.01	Grundstücke FV	352'350.00			352'350.00
10801	Grundstücke FV mit Baurechten	212'044.00			212'044.00
10801.02	Baurecht Lido, Restaurant	207'600.00			207'600.00
10801.03	Baurecht Lido, Motorbootclub	4'444.00			4'444.00
1084	Gebäude FV	1'851'871.30			1'851'871.30
10840	Gebäude FV	1'851'871.30			1'851'871.30
10840.01	Gebäude FV	1'851'871.30			1'851'871.30
14	Verwaltungsvermögen	4'152'607.51	2'447'380.35	2'000'724.87	4'599'262.99
140	Sachanlagen VV	3'872'772.27	2'181'520.45	1'958'844.19	4'095'448.53
1401	Strassen / Verkehrswege	610'426.74		17'165.66	593'261.08
14010	Strassen / Verkehrswege	610'426.74		17'165.66	593'261.08
14010.01	Strassen	686'551.89			686'551.89
14010.99	WB Strassen / Verkehrswegeallgemeiner Haushalt	-76'125.15		17'165.66	-93'290.81
1402	Wasserbau	45'592.90		1'060.30	44'532.60
14020	Wasserbau	45'592.90		1'060.30	44'532.60
14020.01	Wasserbau	53'015.00			53'015.00
14020.99	WB Wasserbau	-7'422.10		1'060.30	-8'482.40
1403	Tiefbauten	1'630'038.54	67'476.50	23'468.58	1'674'046.46
14031	Tiefbauten Wasserwerk	835'702.40	67'476.50	12'822.00	890'356.90
14031.01	Wasserversorgungsanlagen	898'637.47	67'476.50		966'113.97
14031.99	WB Tiefbauten Wasserwerk	-62'935.07		12'822.00	-75'757.07

Konto	Bilanz Bilanzgliederung	Bestand per 01.01.2025	Veränderungen		Bestand per 31.12.2025
			Zuwachs	Abgang	
14032	Tiefbauten Abwasserbeseitigung	794'336.14		10'646.58	783'689.56
14032.01	Kanalisationsanlage	851'707.63			851'707.63
14032.99	WB Tiefbauten Abwasserbeseitigung	-57'371.49		10'646.58	-68'018.07
1404	Hochbauten	709'633.84	364'000.00	145'798.70	927'835.14
14040	Hochbauten	653'066.23	364'000.00	144'134.95	872'931.28
14040.01	Hochbauten gemäss Detailverzeichnis	826'992.47	364'000.00	102'543.10	1'088'449.37
14040.99	WB Hochbauten	-173'926.24		41'591.85	-215'518.09
14043	Hochbauten Kehrrichtentsorgung	56'567.61		1'663.75	54'903.86
14043.01	Hochbauten gemäss Detailverzeichnis	66'493.70			66'493.70
14043.99	WB Hochbauten	-9'926.09		1'663.75	-11'589.84
1406	Mobilien VV	278'077.18	263'125.40	175'381.40	365'821.18
14060	Mobilien VV	164'293.28	263'125.40	159'063.12	268'355.56
14060.01	Mobilien VV	334'404.29	263'125.40	114'394.90	483'134.79
14060.99	WB Mobilien VV	-170'111.01		44'668.22	-214'779.23
14061	Mobilien Wasserversorgung	113'783.90		16'318.28	97'465.62
14061.01	Mobilien Wasserversorgung	216'793.40		3'944.75	212'848.65
14061.99	WB Mobilien Wasserversorgung	-103'009.50		12'373.53	-115'383.03
1407	Anlagen im Bau	475'497.72	251'861.25	237'406.90	489'952.07
14070	Anlagen im Bau	204'298.27	177'602.50	134'495.20	247'405.57
14070.01	Anlagen im Bau allg. Haushalt	204'298.27	177'602.50	134'495.20	247'405.57
14071	Wasserversorgung	104'950.90	7'648.45	102'911.70	9'687.65
14071.01	Anlagen im Bau WV	104'950.90	7'648.45	102'911.70	9'687.65
14072	Abwasserentsorgung	166'248.55	66'610.30		232'858.85
14072.01	Anlagen im Bau Abwasser	166'248.55	66'610.30		232'858.85
1409	Bestehendes VV	123'505.35	1'235'057.30	1'358'562.65	
14099	Bestehendes VV	123'505.35	1'235'057.30	1'358'562.65	
14099.01	Bestehendes VV Steuerhaushalt	1'219'894.05		1'219'894.05	0.00
14099.11	Bestehendes VV Wasser	1.00		1.00	0.00
14099.21	Bestehendes VV Abwasser	1.00		1.00	0.00
14099.31	Bestehendes VV Abfall	15'161.25		15'161.25	0.00
14099.91	WB best. VV Wasser	-1.00	1.00		0.00
14099.92	WB best. VV Abwasser	-1.00	1.00		0.00
14099.93	WB best. VV Abfall	-13'645.35	15'161.25	1'515.90	0.00
14099.99	WB best. VV Steuerhaushalt	-1'097'904.60	1'219'894.05	121'989.45	0.00
142	Immaterielle Anlagen	79'098.65	147'856.40	32'215.91	194'739.14
1420	Informatik		58'276.75	11'655.35	46'621.40
14200	Allgemeiner Haushalt		58'276.75	11'655.35	46'621.40
14200.01	Informatik	0.00	58'276.75		58'276.75
14200.99	WB Informatik	0.00		11'655.35	-11'655.35
1429	Immaterielle Anlagen	79'098.65	89'579.65	20'560.56	148'117.74
14290	Immaterielle Anlagen	50'649.43	43'892.05	12'830.78	81'710.70
14290.01	Ortsplanungsrevision	84'415.75			84'415.75
14290.04	MZG, Vorstudie	0.00	43'892.05		43'892.05
14290.99	WB immaterielle Anlagen	-33'766.32		12'830.78	-46'597.10

Konto	Bilanz Bilanzgliederung	Bestand per 01.01.2025	Veränderungen		Bestand per 31.12.2025
			Zuwachs	Abgang	
14291	Immaterielle Anlagen WV	28'449.22	45'687.60	7'729.78	66'407.04
14291.01	GWP	31'610.25			31'610.25
14291.02	Schutzzonenplan	0.00	45'687.60		45'687.60
14291.99	WB immaterielle Anlagen WV	-3'161.03		7'729.78	-10'890.81
144	Darlehen	1.00			1.00
1445	Darlehen an private Unternehmungen	1.00			1.00
14450	Darlehen an private Unternehmungen	1.00			1.00
14450.01	Darlehen Skilift	1.00			1.00
145	Beteiligungen	22'801.00			22'801.00
1454	Beteiligungen Forstbetrieb	22'800.00			22'800.00
14540	Beteiligungen Forstbetrieb	22'800.00			22'800.00
14540.01	Beteiligung Forstbetrieb	22'800.00			22'800.00
1455	Beteiligungen	1.00			1.00
14550	Beteiligungen	1.00			1.00
14550.01	Beteiligungen	1.00			1.00
146	Investitionsbeiträge	177'934.59	118'003.50	9'664.77	286'273.32
1462	Investitionsbeiträge an Gde.und Zweckverbände	177'934.59	118'003.50	9'664.77	286'273.32
14622	Investitionsbeiträge an Gde.und Zweckv. Abwasserent.	177'934.59	118'003.50	9'664.77	286'273.32
14622.01	Investitionsbeiträge an Gde.und Zweckv. Abwasserent.	201'054.90	118'003.50		319'058.40
14622.99	WB Investitionsbeitr. an Gde. und Zweckv. Abwasserent.	-23'120.31		9'664.77	-32'785.08
2	Passiven	9'504'781.96	9'461'097.08	9'074'422.33	9'891'456.71
20	Fremdkapital	3'486'331.79	8'639'187.62	8'639'103.69	3'486'415.72
200	Laufende Verbindlichkeiten	333'957.74	7'539'841.22	7'537'130.69	336'668.27
2000	Laufende Verbindl. aus Lief.u. Leistungen von Dritten	322'383.56	4'765'978.94	4'766'383.81	321'978.69
20000	Laufende Verbindl. aus Lief.u. Leistungen von Dritten	322'383.56	4'570'792.34	4'571'197.21	321'978.69
20000.01	Kreditoren	0.00	70'951.80	70'108.60	843.20
20000.20	Kreditoren Sammelkonto	322'383.56	4'499'840.54	4'501'088.61	321'135.49
20001	Kreditoren Sozial- und Personalversicherungen		195'186.60	195'186.60	
20001.01	Abrechnungskonto Sozialversicherungsbeiträge	0.00	82'209.80	82'209.80	0.00
20001.02	Abrechnungskonto Unfallversicherung	0.00	11'109.10	11'109.10	0.00
20001.04	Abrechnungskonto Pensionskassenbeiträge	0.00	77'587.20	77'587.20	0.00
20001.05	Abrechnungskonto Krankentaggeldversicherungen	0.00	14'717.30	14'717.30	0.00
20001.06	Kreditor Familienausgleichskasse	0.00	9'563.20	9'563.20	0.00
2002	Steuern		35'642.74	35'642.74	

Konto	Bilanz Bilanzgliederung	Bestand per 01.01.2025	Veränderungen		Bestand per 31.12.2025
			Zuwachs	Abgang	
20022	Steuerschulden MWST		35'642.74	35'642.74	
20022.10	MWST Wasser	0.00	4'537.40	4'537.40	0.00
20022.20	MWST Abwasser	0.00	20'057.84	20'057.84	0.00
20022.30	MWST Kehricht	0.00	11'047.50	11'047.50	0.00
2005	Interne Kontokorrente		737'012.30	737'012.30	
20054	Abrechnungskonten Zahlungsverkehr		737'012.30	737'012.30	
20054.02	Abrechnungskonto ESR-Eingänge	0.00	737'012.30	737'012.30	0.00
2006	Depotgelder und Kautionen	11'574.18	4'296.40	1'181.00	14'689.58
20060	Depotgelder und Kautionen	11'574.18	4'296.40	1'181.00	14'689.58
20060.01	Schlüsseldepot MZG	1'700.00	50.00	100.00	1'650.00
20060.02	Depotgeld Schule Krattigen	9'874.18	4'246.40	1'081.00	13'039.58
2009	Üb. laufende Verpflichtungen		1'996'910.84	1'996'910.84	
20090	Üb. laufende Verpflichtungen		1'996'910.84	1'996'910.84	
20090.01	Kapital-Transferkonto	0.00	1'395'596.85	1'395'596.85	0.00
20090.02	Durchlaufkonto	0.00	15'606.05	15'606.05	0.00
20090.03	Krattigen Tourismus	0.00	926.69	926.69	0.00
20090.04	Durchlaufkonto Lohn	0.00	584'781.25	584'781.25	0.00
201	Kurzfristige Finanzverbindlichkeiten	50'000.00		50'000.00	
2014	Kurzfr. Anteilangfr. Verbindlichkeiten	50'000.00		50'000.00	
20144	Kurz. Anteil von langfristigen Darlehen	50'000.00		50'000.00	
20144.01	IHG-Darlehen Verwaltung	20'000.00		20'000.00	0.00
20144.02	IHG-Darlehen MZG	30'000.00		30'000.00	0.00
204	Passive Rechnungsabgrenzung	1'050'173.00	1'032'590.25	1'051'373.00	1'031'390.25
2043	Transfers der Erfolgsrechnung	1'024'470.00	1'020'122.00	1'024'470.00	1'020'122.00
20430	RA Transfers der Erfolgsrechnung	1'024'470.00	1'020'122.00	1'024'470.00	1'020'122.00
20430.01	Rechnungsabgrenzung Transfers der ER	1'024'470.00	1'020'122.00	1'024'470.00	1'020'122.00
2044	Finanzaufwand / Finanzertrag	9'703.00	12'468.25	10'903.00	11'268.25
20440	RA Finanzaufwand / Finanzertrag	9'703.00	12'468.25	10'903.00	11'268.25
20440.01	Transitorische Passiven, Dauerabgrenzungen	1'908.00	2'663.25	3'108.00	1'463.25
20440.02	Vorauszahlungen Mietzinse	7'795.00	9'805.00	7'795.00	9'805.00
2046	Passive Rechnungsabgrenzungen Investitionsrechnung	16'000.00		16'000.00	
20460	RA passive Rechnungsabgr. Investitionsrechnung	16'000.00		16'000.00	
20460.01	Rechnungsabgrenzung IR	16'000.00		16'000.00	0.00
205	Kurzfristige Rückstellungen	22'355.00	2'600.00		24'955.00
2050	Kurzfristige Rückstellungenaus Mehrleistungen Personal	22'355.00	2'600.00		24'955.00

Konto	Bilanz Bilanzgliederung	Bestand per 01.01.2025	Veränderungen		Bestand per 31.12.2025
			Zuwachs	Abgang	
20500	Kurzfr. Rückstellungen aus Mehrleistungen Personal	22'355.00	2'600.00		24'955.00
20500.01	Rückstellungen auf Ferien	22'355.00	2'600.00		24'955.00
206	Langfristige Finanzverbindlichkeiten	2'000'000.00	64'100.00		2'064'100.00
2064	Darlehen, Schuldscheine	2'000'000.00	64'100.00		2'064'100.00
20640	Langfristige Darlehen	2'000'000.00	64'100.00		2'064'100.00
20640.04	Darlehen Ausgleichsfonds AHV	1'000'000.00			1'000'000.00
20640.05	Darlehen Gemeinde Ittigen 5 Jahre, Rückzahlung 2026	1'000'000.00			1'000'000.00
20640.06	NRP Darlehen Wärmeverbund	0.00	64'100.00		64'100.00
209	Verbindl. gegenüber Spezial-finanz. und Fonds im FK	29'846.05	56.15	600.00	29'302.20
2092	Verbindlichkeiten gegenüber Legaten und Stiftungen	29'846.05	56.15	600.00	29'302.20
20920	Verbindlichkeiten gegenüber Legaten und Stiftungen	29'846.05	56.15	600.00	29'302.20
20920.01	Verbindlichkeiten gegenüber Legaten und Stiftungen	29'846.05	56.15	600.00	29'302.20
29	Eigenkapital	6'018'450.17	821'909.46	435'318.64	6'405'040.99
290	Verpfl. bzw. Vorsch. gegen- über Spezialfinanzierungen	1'455'351.55	51'691.51	41'095.14	1'465'947.92
2900	Spezialfinanzierungen im Eigenkapital	1'455'351.55	51'691.51	41'095.14	1'465'947.92
29000	Spezialfinanzierungen im Eigenkapital	279'784.61		33'682.90	246'101.71
29000.01	SF Feuerwehr einseitig	55'595.49			55'595.49
29000.02	Betriebsreservfonds Forst	224'189.12		33'682.90	190'506.22
29001	Verpflichtungen / Vorschüsse Wasserwerk	662'071.67		7'412.24	654'659.43
29001.01	Spezialfinanzierung RA Wasser	662'071.67		7'412.24	654'659.43
29002	Verpflichtungen / Vorschüsse Abwasserbeseitigung	286'434.85	47'130.32		333'565.17
29002.01	Spezialfinanzierung RA Abwasser	286'434.85	47'130.32		333'565.17
29003	Verpflichtungen / Vorschüsse Abfall	227'060.42	4'561.19		231'621.61
29003.01	Spezialfinanzierung RA Abfall	227'060.42	4'561.19		231'621.61
293	Vorfinanzierungen	3'241'584.40	258'525.45	84'063.25	3'416'046.60
2930	Vorfinanzierungen	3'241'584.40	258'525.45	84'063.25	3'416'046.60
29300	Vorfinanzierungen	364'167.15	58'774.00	7'055.65	415'885.50
29300.02	SF Werterhalt Liegenschaften FV	142'256.15	58'774.00	7'055.65	193'974.50
29300.03	SF Mehrwertabgabe	221'911.00			221'911.00
29301	Vorfinanzierungen Wasserwerk	1'011'247.15	89'222.55	50'334.15	1'050'135.55
29301.01	Spezialfinanzierung Werter-haltung Wasseranlagen	1'011'247.15	89'222.55	50'334.15	1'050'135.55
29302	Vorfinanzierungen Abwasserentsorgung	1'866'170.10	110'528.90	26'673.45	1'950'025.55
29302.01	Spezialfinanzierung Werter-haltung Abwasser	1'866'170.10	110'528.90	26'673.45	1'950'025.55

Bilanz

2025

Konto	Bilanz Bilanzgliederung	Bestand per 01.01.2025	Veränderungen		Bestand per 31.12.2025
			Zuwachs	Abgang	
294	Reserven		227'590.45		227'590.45
2940	Finanzpolitische Reserven		227'590.45		227'590.45
29400	Zusätzliche Abschreibungen		227'590.45		227'590.45
29400.01	Zusätzliche Abschreibungen	0.00	227'590.45		227'590.45
296	Neubewertungsreserve Finanzvermögen	146'058.20		26'058.20	120'000.00
2960	Neubewertungsreserve Finanzvermögen	146'058.20		26'058.20	120'000.00
29600	Neubewertungsreserve Finanzvermögen	26'058.20		26'058.20	
29600.01	Neubewertungsreserve Finanzvermögen	26'058.20		26'058.20	0.00
29601	Schwankungsreserve	120'000.00			120'000.00
29601.01	Schwankungsreserve	120'000.00			120'000.00
299	Bilanzüberschuss / -fehlbetrag	1'175'456.02	284'102.05	284'102.05	1'175'456.02
2990	Jahresergebnis	284'102.05		284'102.05	
29900	Jahresergebnis	284'102.05		284'102.05	
29900.01	Jahresergebnis	284'102.05		284'102.05	0.00
2999	Kumulierte Ergebnisse der Vorjahre	891'353.97	284'102.05		1'175'456.02
29990	Kumulierte Ergebnisse der Vorjahre	891'353.97	284'102.05		1'175'456.02
29990.01	Bilanzüberschuss / Nettovermögen	891'353.97	284'102.05		1'175'456.02
	Total Aktiven	9'504'781.96	17'530'844.89	17'144'170.14	9'891'456.71
	Total Passiven	9'504'781.96	9'461'097.08	9'074'422.33	9'891'456.71
	Aktivenüberschuss				0.00

Konto	Erfolgsrechnung Funktionale Gliederung ER	Rechnung 2025		Budget 2025		Rechnung 2024	
		Aufwand	Ertrag	Aufwand	Ertrag	Aufwand	Ertrag
0	Allgemeine Verwaltung	853'464.97	145'331.10	909'495.00	139'010.00	780'625.95	147'910.30
01	Legislative und Exekutive	83'097.85	2'356.00	109'175.00	750.00	70'740.00	543.75
011	Legislative	20'071.85	2'356.00	19'925.00	750.00	16'471.95	543.75
0110	Legislative	20'071.85	2'356.00	19'925.00	750.00	16'471.95	543.75
0110.3000.01	Löhne, Tag- und Sitzungsgelder an Behörden und Komm.	2'805.00		2'325.00		1'460.00	
0110.3090.01	Aus- und Weiterbildung des Personals	280.00					
0110.3102.01	Drucksachen, Publikationen	6'624.35		7'600.00		6'429.80	
0110.3130.01	Dienstleistungen Dritter	5'308.20		6'800.00		6'412.05	
0110.3132.01	Honorare externe Berater, Gutachter, Fachexperten etc.	4'878.00		3'000.00		2'170.10	
0110.3170.01	Reisekosten und Spesen	176.30		200.00			
0110.4260.01	Rückerstattungen Dritter		2'356.00		750.00		543.75
012	Exekutive	63'026.00		89'250.00		54'268.05	
0120	Exekutive	63'026.00		89'250.00		54'268.05	
0120.3000.01	Löhne, Tag- und Sitzungsgelder Gemeinderat	48'124.45		63'500.00		38'890.00	
0120.3000.02	Löhne, Tag- und Sitzungsgelder an Behörden und Komm.	800.00		3'150.00		2'220.00	
0120.3050.01	AG-Beiträge AHV, IV, EO, ALV, Verwaltungskosten	3'039.75		4'000.00		2'521.90	
0120.3053.01	AG-Beiträge an Unfallversicherungen	100.00		100.00		100.00	
0120.3054.01	AG-Beiträge an Familienausgleichskasse	703.15		900.00		583.35	
0120.3090.01	Aus- und Weiterbildung des Personals			1'500.00			
0120.3132.01	Honorare externe Berater, Gutachter, Fachexperten etc.	660.00		3'000.00			
0120.3170.01	Reisekosten und Spesen			500.00		776.50	
0120.3199.01	Gemeinderatskredit	9'598.65		12'600.00		9'176.30	
02	Allgemeine Dienste	770'367.12	142'975.10	800'320.00	138'260.00	709'885.95	147'366.55
022	Allgemeine Dienste, übrige	570'068.50	131'887.95	589'575.00	130'060.00	544'422.29	133'161.15
0220	Allgemeine Dienste, übrige	570'068.50	131'887.95	589'575.00	130'060.00	544'422.29	133'161.15
0220.3010.01	Löhne des Verwaltungs- und Betriebspersonals	328'779.20		326'000.00		319'116.00	
0220.3050.01	AG-Beiträge AHV, IV, EO, ALV, Verwaltungskosten	20'524.30		21'000.00		20'060.10	
0220.3052.01	AG-Beiträge an Pensionskassen	21'676.20		22'500.00		20'363.05	
0220.3053.01	AG-Beiträge an Unfallversicherungen	2'200.95		2'100.00		2'030.20	
0220.3054.01	AG-Beiträge an Familienausgleichskasse	4'747.50		5'000.00		4'655.50	
0220.3055.01	AG-Beiträge an Krankentaggeldversicherungen	4'125.55		4'100.00		3'867.50	
0220.3090.01	Aus- und Weiterbildung des Personals	3'521.00		3'500.00		1'430.00	
0220.3091.01	Personalwerbung	723.85		1'700.00			
0220.3099.01	Übriger Personalaufwand	2'208.50		1'150.00		1'583.75	
0220.3100.01	Büromaterial	3'797.74		4'560.00		4'114.98	
0220.3101.01	Betriebs- und Verbrauchsmaterial	715.63		350.00		1'021.39	
0220.3102.01	Drucksachen, Publikationen	75.00		100.00		75.00	
0220.3110.01	Büromöbel und -geräte	1'999.80		2'500.00			
0220.3111.01	Maschinen, Geräte und Fahrzeuge	28.15		500.00		350.00	
0220.3113.01	Hardware	548.38		6'000.00		3'192.00	
0220.3118.01	Immaterielle Anlagen (Software)	238.90		3'000.00			
0220.3130.01	Dienstleistungen Dritter (Honorare EDV-Support)	39'246.40		46'000.00		35'001.65	

Konto	Erfolgsrechnung Funktionale Gliederung ER	Rechnung 2025		Budget 2025		Rechnung 2024	
		Aufwand	Ertrag	Aufwand	Ertrag	Aufwand	Ertrag
0220.3130.02	Dienstleistungen Dritter (Porti, Telefon, Gebühren)	9'596.32		10'225.00		10'760.62	
0220.3132.01	Honorare externe Berater, Gutachter, Fachexperten etc.	73'380.45		84'000.00		87'047.60	
0220.3134.01	Sachversicherungsprämien	5'319.90		5'425.00		5'439.60	
0220.3162.01	Raten für Leasing Kopierer	2'464.68		2'460.00		2'530.70	
0220.3170.01	Reisekosten und Spesen	536.40		500.00		687.70	
0220.3199.01	Übriger Betriebsaufwand	286.25		290.00		286.25	
0220.3320.00	Planmässige Abschreibungen Software	11'655.35		12'000.00			
0220.3611.01	Entschädigungen an Kantone und Konkordate	19'080.60		22'000.00		18'355.70	
0220.3612.01	Entschädigungen an Gemeinden	10'138.50					
0220.3636.01	Beiträge an private Organisationen ohne Erwerbszweck	2'453.00		2'615.00		2'453.00	
0220.4240.01	Benützungsgebühren und Dienstleistungen		1'350.65		1'750.00		1'876.75
0220.4240.02	Dienstleistungen für Krattigen Tourismus		14'330.70		14'000.00		14'188.80
0220.4260.01	Rückerstattungen Dritter		2'143.40		500.00		1'473.55
0220.4611.01	Entschädigung Registerführung KIST		953.00		1'000.00		944.00
0220.4612.01	Entschädigungen von Gemeinden und -verbänden		6'950.20		6'750.00		8'218.05
0220.4612.02	Verrechnete Dienstleistungen (Spezialfinanzierungen)		60'000.00		60'000.00		60'000.00
0220.4910.01	Interne Verrechnung von Dienstleistungen		46'160.00		46'060.00		46'460.00
029	Verwaltungsliegenschaften	200'298.62	11'087.15	210'745.00	8'200.00	165'463.66	14'205.40
0290	Verwaltungsliegenschaften, MZG	180'365.58	11'087.15	190'515.00	8'200.00	144'264.86	14'205.40
0290.3101.01	Betriebs- und Verbrauchsmaterial	4'837.05		4'950.00		5'940.90	
0290.3111.01	Maschinen, Geräte und Fahrzeuge	33'366.40		22'600.00		4'143.75	
0290.3120.01	Ver- und Entsorgung Liegenschaften VV	43'724.62		56'000.00		24'249.55	
0290.3132.01	Honorare Externe			5'000.00		260.35	
0290.3134.01	Sachversicherungsprämien	4'442.60		5'525.00		5'456.45	
0290.3144.01	Unterhalt Hochbauten (Gebäude)	4'332.55		3'000.00		39'173.15	
0290.3151.01	Unterh. Apparate, Maschinen, Geräte, Fahrzeuge, Werkzeuge	2'434.30		4'010.00		6'171.45	
0290.3199.01	Übriger Betriebsaufwand	898.40		2'000.00		487.10	
0290.3300.40	Planmässige Abschreibungen Hochbauten	9'715.58		23'760.00		857.31	
0290.3300.60	Planmässige Abschreibungen Mobilien VV	17'277.87		6'170.00		2'404.85	
0290.3320.90	Planmässige Abschr. übrige immaterielle Anlagen	4'389.21					
0290.3910.01	Interne Verrechnung Werkhof	9'947.00		12'500.00		10'120.00	
0290.3910.02	Interne Verrechnung Hauswart	45'000.00		45'000.00		45'000.00	
0290.4260.01	Rückerstattungen		3'838.55		3'200.00		1'959.40
0290.4470.01	Pacht- und Mietzinse Liegenschaften VV		1'020.00				3'470.00
0290.4479.01	Übrige Erträge Liegensch. Verwaltungsvermögen		6'228.60		5'000.00		8'776.00
0291	Verwaltungsliegenschaften, Gemeindeverwaltung	19'933.04		20'230.00		21'198.80	
0291.3101.01	Betriebs- und Verbrauchsmaterial	650.00		700.00		649.70	
0291.3111.01	Maschinen, Geräte und Fahrzeuge	1'745.35		1'000.00		1'209.90	
0291.3120.01	Ver- und Entsorgung Liegenschaften VV	3'228.38		2'500.00		2'704.80	
0291.3134.01	Sachversicherungsprämien	1'593.65		1'610.00		1'735.05	
0291.3144.01	Unterhalt Hochbauten (Gebäude)	3'682.50		3'200.00		4'527.05	
0291.3151.01	Unterh. Apparate, Maschinen, Geräte, Fahrzeuge, Werkzeuge	762.30		960.00		2'046.35	
0291.3199.01	Übriger Betriebsaufwand	108.05		2'000.00		259.15	

Konto	Erfolgsrechnung Funktionale Gliederung ER	Rechnung 2025		Budget 2025		Rechnung 2024	
		Aufwand	Ertrag	Aufwand	Ertrag	Aufwand	Ertrag
0291.3300.40	Planmässige Abschreibungen Hochbauten	759.81		760.00		759.80	
0291.3910.01	Interne Verrechnung Werkhof	1'403.00		1'500.00		1'307.00	
0291.3910.02	Interne Verrechnung Hauswart	6'000.00		6'000.00		6'000.00	
1	Öffentliche Ordnung und Sicherheit, Verteidigung	142'821.52	158'341.10	151'625.00	122'600.00	144'499.09	103'827.65
11	Öffentliche Sicherheit	1'251.80		1'150.00		1'148.00	
111	Polizei	1'251.80		1'150.00		1'148.00	
1110	Polizei	1'251.80		1'150.00		1'148.00	
1110.3631.01	Interventionskosten	1'251.80		1'150.00		1'148.00	
14	Allgemeines Rechtswesen	57'321.65	86'441.70	57'310.00	58'300.00	59'634.35	47'918.05
140	Allgemeines Rechtswesen	57'321.65	86'441.70	57'310.00	58'300.00	59'634.35	47'918.05
1400	Allgemeines Rechtswesen	57'321.65	86'441.70	57'310.00	58'300.00	59'634.35	47'918.05
1400.3130.01	Gebühren Kanton (Zivilstandsamt, Fremdenpolizei)	5'277.40		5'000.00		4'798.20	
1400.3130.02	Gebühren Bau	10'756.15		10'000.00		14'764.70	
1400.3132.01	Nachführung Vermessung	9'979.65		10'000.00		6'915.10	
1400.3132.02	Honorare Bauverfahren	31'308.45		32'310.00		33'034.15	
1400.3181.01	Forderungsverluste					122.20	
1400.4210.01	Gebühren für Amtshandlungen (Verwaltung)		15'612.60		13'500.00		12'875.40
1400.4210.02	Gebühren für Amtshandlungen (Bauwesen)		70'029.10		41'200.00		34'242.65
1400.4260.01	Rückerstattungen		800.00		3'600.00		800.00
15	Feuerwehr	43'738.60	43'738.60	47'000.00	47'000.00	49'047.10	49'047.10
150	Feuerwehr	43'738.60	43'738.60	47'000.00	47'000.00	49'047.10	49'047.10
1506	Regionale Feuerwehrorganisation	43'738.60	43'738.60	47'000.00	47'000.00	49'047.10	49'047.10
1506.3181.01	Tatsächliche Forderungsverluste (Feuerwehersatzabg.)	3'249.75		1'000.00		809.00	
1506.3612.01	Interne Verrechnung	3'376.00		3'500.00		3'413.50	
1506.3632.01	Beitrag FW Aeschi-Krattigen	37'112.85		42'500.00		44'824.60	
1506.4200.01	Ersatzabgaben		43'738.60		47'000.00		49'047.10
16	Verteidigung	40'509.47	28'160.80	46'165.00	17'300.00	34'669.64	6'862.50
161	Militärische Verteidigung	17'478.39	14'909.40	21'430.00	13'000.00	15'680.89	
1610	Militärische Verteidigung	17'478.39	14'909.40	21'430.00	13'000.00	15'680.89	
1610.3101.01	Betriebs-, Verbrauchsmaterial	4'110.75		3'300.00		1'774.45	
1610.3120.01	Ver- und Entsorgung Liegenschaften VV	1'836.75		2'000.00		1'739.45	
1610.3130.01	Dienstleistungen Dritter (Entlassungsfeier)			500.00		200.00	
1610.3132.01	Honorare	-488.25				2'000.00	
1610.3134.01	Sachversicherungsprämien	788.50		800.00		788.50	
1610.3144.01	Unterhalt Hochbauten (Gebäude)	2'366.40		5'800.00		1'314.25	
1610.3151.01	Unterh. Apparate, Maschinen, Geräte, Fahrzeuge, Werkzeuge			170.00			
1610.3300.40	Planmässige Abschreibungen Hochbauten	2'914.24		2'910.00		1'914.24	
1610.3636.01	Beitrag Schützengesellschaft	3'450.00		3'450.00		3'450.00	
1610.3910.02	Interne Verrechnung Hauswart	2'500.00		2'500.00		2'500.00	
1610.4240.01	Benützungsgebühren und Dienstleistungen (Einquart.)		14'909.40		13'000.00		
162	Zivile Verteidigung	23'031.08	13'251.40	24'735.00	4'300.00	18'988.75	6'862.50

Erfolgsrechnung 2025

nach Funktion

Konto	Erfolgsrechnung Funktionale Gliederung ER	Rechnung 2025		Budget 2025		Rechnung 2024	
		Aufwand	Ertrag	Aufwand	Ertrag	Aufwand	Ertrag
1620	Zivilschutz	21'795.08	13'251.40	22'335.00	4'300.00	18'888.75	6'862.50
1620.3111.01	Maschinen, Geräte und Fahrzeuge	1'311.95		500.00			
1620.3120.01	Ver- und Entsorgung Liegenschaften VV	3'068.83		2'400.00		1'994.45	
1620.3130.01	Dienstleistungen Dritter (Telefon, Porti, Gebühren)	115.90		600.00			
1620.3134.01	Sachversicherungsprämien	640.35		650.00		652.80	
1620.3144.01	Unterhalt Hochbauten (Gebäude)	1'236.80		2'500.00		1'364.75	
1620.3151.01	Unterh. Apparate, Maschinen, Geräte, Fahrzeuge, Werkzeuge	262.35		410.00		145.95	
1620.3611.01	Entschädigungen an Kanton	540.50		500.00		500.00	
1620.3612.01	Entschädigungen an Gemeinden und Gemeindeverbände	14'618.40		14'775.00		14'230.80	
1620.4472.01	Vergütung für Benützung Liegenschaften VV		13'251.40		4'300.00		6'862.50
1627	Regionaler Führungsstab	1'236.00		2'400.00		100.00	
1627.3612.01	Beitrag RFO Aeschi-Krattigen	1'236.00		2'400.00		100.00	
2	Bildung	1'298'767.28	379'124.95	1'321'930.00	422'300.00	1'291'593.59	412'454.05
21	Obligatorische Schule	1'297'529.28	379'124.95	1'320'690.00	422'300.00	1'290'345.59	412'454.05
211	Eingangsstufe	114'943.55	36'929.30	98'645.00	35'950.00	102'848.50	31'164.40
2110	Kindergarten	114'943.55	36'929.30	98'645.00	35'950.00	102'848.50	31'164.40
2110.3104.01	Lehrmittel	1'760.80		2'040.00		1'782.90	
2110.3119.01	Anschaffungen	318.00		400.00		126.20	
2110.3171.01	Exkursionen, Schulreisen und Lager	492.50		1'640.00		476.00	
2110.3611.01	LA-Beiträge an Kanton (Lehrerbesoldungen)	88'027.05		83'565.00		89'454.60	
2110.3612.01	Entschädigungen an Gemeinden und Gemeindeverbände	24'345.20		11'000.00		11'008.80	
2110.4611.01	Entschädigungen v. Kantonen und Konkordaten		27'897.50		27'350.00		21'870.20
2110.4612.01	Entschädigungen von Gemeinden und -verbänden		9'031.80		8'600.00		9'294.20
212	Primarstufe	497'618.57	168'628.40	521'620.00	174'300.00	516'475.73	197'884.75
2120	Primarstufe	497'618.57	168'628.40	521'620.00	174'300.00	516'475.73	197'884.75
2120.3000.01	Löhne, Tag- und Sitzungsgelder an Behörden und Komm.					240.00	
2120.3090.01	Aus- und Weiterbildung des Personals	66.90		800.00		673.00	
2120.3091.01	Personalwerbung			500.00			
2120.3100.01	Büromaterial	1'379.26		1'500.00		1'612.95	
2120.3102.01	Drucksachen, Publikationen	3'751.39		4'500.00		4'925.29	
2120.3104.01	Lehrmittel	17'641.88		19'200.00		16'739.97	
2120.3104.02	Lehrmittel (Werkraum)	604.95		600.00		635.80	
2120.3104.03	Lehrmittel (TTG fak)	814.71		1'200.00		899.94	
2120.3106.01	Verbandmaterial			150.00			
2120.3113.01	Hardware	15'402.75		15'400.00		17'892.70	
2120.3119.01	Anschaffungen übrige Anlagen	3'285.10				1'650.00	
2120.3130.01	Dienstleistungen Dritter (Telefon, Porti, Gebühren)	743.66		1'000.00		814.30	
2120.3134.01	Sachversicherungsprämien	499.00		500.00		499.00	
2120.3151.01	Unterhalt Apparate, Maschinen und Geräte	107.00		1'500.00		1'456.60	
2120.3153.01	Unterhalt Informatik (Hardware)	4'143.15		4'600.00		4'556.90	
2120.3158.01	Unterhalt Anlagen (Software)	1'473.01		2'000.00		1'273.10	
2120.3162.01	Raten für Leasing Kopierer	1'686.36		1'800.00		1'731.52	
2120.3170.01	Reisekosten und Spesen			200.00			

Konto	Erfolgsrechnung Funktionale Gliederung ER	Rechnung 2025		Budget 2025		Rechnung 2024	
		Aufwand	Ertrag	Aufwand	Ertrag	Aufwand	Ertrag
2120.3171.01	Exkursionen, Schulreisen und Lager	9'208.30		13'390.00		12'116.36	
2120.3199.01	Übriger Betriebsaufwand	2'035.50		2'100.00		6'542.35	
2120.3611.01	LA-Beiträge an Kanton (Lehrerbesoldungen)	365'732.15		390'430.00		377'740.80	
2120.3612.01	Entschädigungen an Gemeinden und Gemeindeverbände	69'043.50		60'250.00		64'475.15	
2120.4260.01	Rückerstattungen Dritter				500.00		735.80
2120.4611.01	Entschädigungen v. Kantonen und Konkordaten		168'628.40		171'800.00		197'148.95
2120.4631.01	Beiträge Kanton				2'000.00		
213	Oberstufe	364'974.85	79'529.80	380'400.00	99'050.00	376'238.55	73'392.25
2130	Sekundarstufe I	364'974.85	79'529.80	380'400.00	99'050.00	376'238.55	73'392.25
2130.3170.01	Reisekosten und Spesen	7'729.00		10'400.00		7'456.75	
2130.3612.01	Entschädigungen an Gemeinden und Gemeindeverbände	357'245.85		370'000.00		368'781.80	
2130.4611.01	Entschädigungen v. Kantonen und Konkordaten		76'584.80		95'050.00		69'692.25
2130.4631.01	Beiträge von Kantonen und Konkordaten (Schülertransp.)		2'945.00		4'000.00		3'700.00
214	Musikschulen	49'139.40		40'100.00		36'994.55	
2140	Musikschulen	49'139.40		40'100.00		36'994.55	
2140.3635.01	Beiträge an private Unternehmen (Musikschulen)	48'010.35		38'600.00		36'550.55	
2140.3637.01	Beiträge an private Haushalte (Elternbeiträge)	1'129.05		1'500.00		444.00	
217	Schulliegenschaften	234'101.31	79'560.15	222'675.00	78'000.00	208'294.96	77'838.95
2170	Schulliegenschaften Primarschulen und Kindergarten	234'101.31	79'560.15	222'675.00	78'000.00	208'294.96	77'838.95
2170.3010.01	Löhne des Verwaltungs- und Betriebspersonals	107'282.00		105'300.00		105'945.20	
2170.3010.09	EO-Entschädigungen und Taggelder					-1'709.00	
2170.3049.01	Dienstkleider	472.50		475.00		472.50	
2170.3050.01	AG-Beiträge AHV, IV, EO, ALV, Verwaltungskosten	6'888.60		6'800.00		6'675.05	
2170.3052.01	AG-Beiträge an Pensionskassen	7'429.80		7'200.00		7'355.40	
2170.3053.01	AG-Beiträge an Unfallversicherungen	1'687.90		2'000.00		1'809.90	
2170.3054.01	AG-Beiträge an Familienausgleichskasse	1'593.60		1'600.00		1'544.00	
2170.3055.01	AG-Beiträge an Krankentaggeldversicherungen	1'323.40		1'320.00		1'281.95	
2170.3090.01	Aus- und Weiterbildung des Personals	789.15		1'000.00		100.00	
2170.3101.01	Betriebs- und Verbrauchsmaterial	3'364.35		3'500.00		3'422.15	
2170.3111.01	Maschinen, Geräte und Fahrzeuge			500.00		601.25	
2170.3120.01	Ver- und Entsorgung Liegenschaften VV	5'547.29		4'600.00		4'905.35	
2170.3134.01	Sachversicherungsprämien	4'420.55		4'700.00		4'837.60	
2170.3144.01	Unterhalt Hochbauten	36'308.00		32'000.00		21'572.65	
2170.3151.01	Unterh. Apparate, Maschinen, Geräte, Fahrzeuge, Werkzeuge	5'074.55		3'470.00		784.00	
2170.3170.01	Reisekosten und Spesen	409.80		500.00		410.00	
2170.3300.40	Planmässige Abschreibungen Hochbauten	26'609.60		26'610.00		26'609.89	
2170.3300.60	Planmässige Abschreibungen Mobilien VV	14'097.22		14'100.00		14'097.07	
2170.3910.01	Interne Verrechnung Werkhof	10'803.00		7'000.00		7'580.00	
2170.4260.01	Rückerstattungen Dritter		280.00		500.00		1'100.00
2170.4310.01	Aktivierbare Eigenleistungen		3'840.00				

Konto	Erfolgsrechnung Funktionale Gliederung ER	Rechnung 2025		Budget 2025		Rechnung 2024	
		Aufwand	Ertrag	Aufwand	Ertrag	Aufwand	Ertrag
2170.4472.01	Vergütung für Benützungen Liegenschaften VV		21'940.15		24'000.00		23'238.95
2170.4910.01	Interne Verrechnung		53'500.00		53'500.00		53'500.00
218	Tagesbetreuung	19'355.20	14'477.30	38'150.00	35'000.00	31'704.25	32'173.70
2180	Tagesbetreuung	19'355.20	14'477.30	38'150.00	35'000.00	31'704.25	32'173.70
2180.3010.01	Löhne des Verwaltungs- und Betriebspersonals	13'651.85		26'000.00		21'685.55	
2180.3050.01	AG-Beiträge AHV, IV, EO, ALV, Verwaltungskosten	632.15		1'500.00		1'117.25	
2180.3053.01	AG-Beiträge an Unfallversicherungen	18.40		250.00		46.45	
2180.3054.01	AG-Beiträge an Familienausgleichskasse	146.30		400.00		258.75	
2180.3130.01	Dienstleistungen Dritter (Telefon, Porti, Gebühren)	4'006.50		9'000.00		7'696.25	
2180.3910.01	Interne Verrechnung	900.00		1'000.00		900.00	
2180.4230.01	Elternbeiträge Tagesschule		11'055.85		23'000.00		17'891.70
2180.4390.01	Übriger Ertrag		250.45				
2180.4631.01	Beiträge von Kantonen und Konkordaten		3'171.00		12'000.00		14'282.00
219	Obligatorische Schule, übriges	17'396.40		19'100.00		17'789.05	
2190	Schulleitung und Schulverwaltung	17'396.40		19'100.00		17'789.05	
2190.3000.01	Löhne, Tag- und Sitzungsgelder an Behörden und Komm.	750.00		600.00			
2190.3199.01	Kommissionskredit	1'146.40		1'500.00		1'789.05	
2190.3910.02	Interne Verrechnung Schulsekretariat	15'500.00		17'000.00		16'000.00	
22	Sonderschulen	100.00		100.00		100.00	
220	Sonderschulen	100.00		100.00		100.00	
2200	Sonderschulen	100.00		100.00		100.00	
2200.3636.01	Beiträge an private Organisationen ohne Erwerbszweck	100.00		100.00		100.00	
29	Übriges Bildungswesen	1'138.00		1'140.00		1'148.00	
299	Bildung, übriges	1'138.00		1'140.00		1'148.00	
2991	Erwachsenenbildung	1'138.00		1'140.00		1'148.00	
2991.3635.01	Beiträge an private Unternehmen	1'138.00		1'140.00		1'148.00	
3	Kultur, Sport und Freizeit	97'293.21	26'262.05	100'210.00	24'600.00	142'139.39	35'547.25
32	Kultur, übrige	11'938.50	716.30	14'640.00	1'500.00	10'375.00	
322	Konzert und Theater	4'350.00		4'350.00		4'350.00	
3220	Konzert und Theater	4'350.00		4'350.00		4'350.00	
3220.3635.01	Beiträge an private Unternehmen (Musikgesellschaft)	4'350.00		4'350.00		4'350.00	
329	Kultur, übriges	7'588.50	716.30	10'290.00	1'500.00	6'025.00	
3290	Kultur, übriges	7'588.50	716.30	10'290.00	1'500.00	6'025.00	
3290.3130.01	Bundesfeier	620.00		850.00		619.80	
3290.3130.02	Neuzuzüger- und Jungbürgerfeier	1'734.00		4'000.00		1'351.80	
3290.3130.03	Allgemeiner Aufwand für übrige Veranstaltungen	1'557.50		2'000.00		807.40	
3290.3632.01	Beiträge an Gemeindeverband Kulturförderung	2'378.00		2'360.00		2'576.00	

Konto	Erfolgsrechnung Funktionale Gliederung ER	Rechnung 2025		Budget 2025		Rechnung 2024	
		Aufwand	Ertrag	Aufwand	Ertrag	Aufwand	Ertrag
3290.3635.01	Beiträge an private Unternehmen	1'299.00		1'080.00		670.00	
3290.4260.01	Rückerstattungen Dritter		716.30		1'500.00		
33	Medien	3'243.00		3'250.00		3'243.00	
332	Massenmedien	3'243.00		3'250.00		3'243.00	
3320	Massenmedien	3'243.00		3'250.00		3'243.00	
3320.3130.01	Dienstleistungen Dritter	3'243.00		3'250.00		3'243.00	
34	Sport und Freizeit	82'111.71	25'545.75	82'320.00	23'100.00	128'521.39	35'547.25
341	Sport	24'200.00		24'200.00		29'200.00	
3410	Sport	4'200.00		4'200.00		4'200.00	
3410.3635.01	Beiträge an private Unternehmen	4'200.00		4'200.00		4'200.00	
3411	Schwimmbad	20'000.00		20'000.00		25'000.00	
3411.3635.01	Beiträge an private Unternehmen	20'000.00		20'000.00		25'000.00	
342	Freizeit	57'911.71	25'545.75	58'120.00	23'100.00	99'321.39	35'547.25
3420	Freizeit	57'911.71	25'545.75	58'120.00	23'100.00	99'321.39	35'547.25
3420.3119.01	Übrige nicht aktivierbare Anlagen	870.65		2'000.00		3'382.75	
3420.3132.01	Honorare	4'793.10					
3420.3134.01	Sachversicherungsprämien	10.10		15.00		12.75	
3420.3141.01	Unterhalt Strassen / Verkehrswege	775.00		4'500.00		954.45	
3420.3144.01	Unterhalt Hochbauten, Gebäude	6'351.11		5'500.00		42'099.87	
3420.3300.10	Planmässige Abschreibungen	1'060.30		1'820.00		1'818.67	
3420.3612.01	Interne Verrechnung	4'201.85		3'500.00		3'521.90	
3420.3631.01	Beitrag an den Kanton / Inanspruchnahme Gewässer	252.00		255.00		252.00	
3420.3636.01	Beiträge	529.60		530.00		528.00	
3420.3910.02	Interne Verrechnung Werkhof	39'068.00		40'000.00		46'751.00	
3420.4260.01	Rückerstattungen		1'500.00				12'121.00
3420.4430.01	Miete Bootsplätze		3'100.00		3'100.00		3'100.00
3420.4612.01	Entschädigungen von Gemeinden		1'000.00		1'000.00		1'000.00
3420.4631.01	Beiträge vom Kanton		1'009.75		1'000.00		1'010.00
3420.4910.01	Interne Verrechnungen		18'936.00		18'000.00		18'316.25
4	Gesundheit	4'426.54		5'100.00		3'418.18	
43	Gesundheitsprävention	4'210.00		4'600.00		3'250.00	
432	Krankheitsbekämpfung, übrige	100.00		100.00		100.00	
4320	Krankheitsbekämpfung, übrige	100.00		100.00		100.00	
4320.3636.01	Beiträge an private Organ. ohne Erwerbszweck	100.00		100.00		100.00	
433	Schulgesundheitsdienst	4'110.00		4'500.00		3'150.00	
4330	Schulgesundheitsdienst	870.00		500.00		120.00	
4330.3136.01	Honorare privatärztlicher Tätigkeit	870.00		500.00		120.00	
4331	Schulzahnpflege	3'240.00		4'000.00		3'030.00	
4331.3136.01	Honorare privatärztlicher Tätigkeit	3'240.00		4'000.00		3'030.00	
49	Gesundheitswesen, übriges	216.54		500.00		168.18	
490	Gesundheitswesen, übriges	216.54		500.00		168.18	
4900	Gesundheitswesen, übriges	216.54		500.00		168.18	
4900.3106.01	Verbrauchsmaterial	216.54		500.00		168.18	

Erfolgsrechnung 2025

nach Funktion

Konto	Erfolgsrechnung Funktionale Gliederung ER	Rechnung 2025		Budget 2025		Rechnung 2024	
		Aufwand	Ertrag	Aufwand	Ertrag	Aufwand	Ertrag
5	Soziale Sicherheit	977'971.65	21'810.99	1'069'120.00	18'500.00	1'029'456.50	9'918.90
53	Alter und Hinterlassene	262'396.65	2'206.00	313'420.00	2'500.00	310'759.50	2'225.00
531	Alters- und Hinterlassenenversicherung AHV	21'700.00	2'206.00	20'000.00	2'500.00	21'300.00	2'225.00
5310	Alters- und Hinterlassenenversicherung AHV	21'700.00	2'206.00	20'000.00	2'500.00	21'300.00	2'225.00
5310.3910.01	Interne Verrechnung Verwaltung	21'700.00		20'000.00		21'300.00	
5310.4260.01	Rückerstattungen Dritter		2'206.00		2'500.00		2'225.00
532	Ergänzungsleistungen AHV / IV	237'462.00		288'600.00		286'054.00	
5320	Ergänzungsleistungen AHV / IV	237'462.00		288'600.00		286'054.00	
5320.3631.60	Lastenausgleichsbeiträge an Kanton (EL)	237'462.00		288'600.00		286'054.00	
535	Leistungen an das Alter	3'234.65		4'820.00		3'405.50	
5350	Leistungen an das Alter	3'234.65		4'820.00		3'405.50	
5350.3171.01	Altersausflug	1'610.00		2'200.00		1'472.00	
5350.3199.01	Geschenke an Seniorinnen und Senioren	1'404.65		1'900.00		1'713.50	
5350.3636.01	Beiträge an private Organ. ohne Erwerbszweck	220.00		720.00		220.00	
54	Familie und Jugend	26'776.75	17'632.09	31'150.00	16'000.00	19'005.75	7'693.90
541	Familienzulagen Nichterwerbstätige	5'338.00		5'750.00		3'904.00	
5410	Familienzulagen Nichterwerbstätige	5'338.00		5'750.00		3'904.00	
5410.3631.60	Lastenausgleichsbeiträge an Kanton (Familienzulagen NE)	5'338.00		5'750.00		3'904.00	
543	Alimentenbevorschussung und -inkasso	930.60		550.00		616.00	
5430	Alimentenbevorschussung und -inkasso	930.60		550.00		616.00	
5430.3130.01	Dienstleistungen Dritter (Betriebskosten)			100.00			
5430.3612.01	Entschädigungen an Gemeinden und Gemeindeverbände	930.60		450.00		616.00	
544	Jugendschutz	591.35		450.00		500.00	
5440	Jugendschutz allgemein	591.35		450.00		500.00	
5440.3636.01	Beiträge an private Organ. ohne Erwerbszweck	591.35		450.00		500.00	
545	Leistungen an Familien	19'916.80	17'632.09	24'400.00	16'000.00	13'985.75	7'693.90
5450	Leistungen an Familienallgemein	16'416.80	17'632.09	20'900.00	16'000.00	10'485.75	7'693.90
5450.3637.01	Leistungen an Private	15'516.80		20'000.00		9'585.75	
5450.3910.01	Interne Verrechnung	900.00		900.00		900.00	
5450.4610.01	Entschädigungen vom Bund		5'218.65				
5450.4611.01	Anteil Kanton		12'413.44		16'000.00		7'693.90
5451	Kinderkrippen und Kinderhorte	3'500.00		3'500.00		3'500.00	

Konto	Erfolgsrechnung Funktionale Gliederung ER	Rechnung 2025		Budget 2025		Rechnung 2024	
		Aufwand	Ertrag	Aufwand	Ertrag	Aufwand	Ertrag
5451.3636.01	Beiträge an private Organ. ohne Erwerbszweck	3'500.00		3'500.00		3'500.00	
57	Sozialhilfe und Asylwesen	688'798.25	1'972.90	724'550.00		699'691.25	
573	Asylwesen					19.00	
5730	Asylwesen					19.00	
5730.3130.01	Dienstleistungen Dritter					19.00	
579	Sozialhilfe	688'798.25	1'972.90	724'550.00		699'672.25	
5790	Sozialhilfe	4'108.00		4'150.00		4'108.00	
5790.3636.01	Beiträge an private Organ. ohne Erwerbszweck	4'108.00		4'150.00		4'108.00	
5796	Regionaler Sozialdienst		1'972.90	12'000.00		3'328.80	
5796.3632.01	Beitrag RSD Frutigen			12'000.00		3'328.80	
5796.4632.01	Beiträge von Gemeinden		1'972.90				
5799	Lastenausgleich Sozialhilfe	684'690.25		708'400.00		692'235.45	
5799.3611.01	Gemeindeanteil Lastenausgleich Sozialhilfe	684'690.25		708'400.00		692'235.45	
6	Verkehr und Nachrichtenübermittlung	450'694.37	180'191.35	478'805.00	159'570.00	454'232.57	177'253.02
61	Strassenverkehr	343'354.88	180'191.35	366'735.00	159'570.00	352'830.98	177'253.02
615	Gemeindestrassen	343'354.88	180'191.35	366'735.00	159'570.00	352'830.98	177'253.02
6150	Gemeindestrassen	320'976.20	129'518.45	341'325.00	118'570.00	332'073.69	128'948.60
6150.3010.01	Löhne des Verwaltungs- und Betriebspersonals	157'473.80		166'200.00		163'375.10	
6150.3049.01	Dienst- und Schutzkleider	1'333.35		1'440.00		1'440.00	
6150.3050.01	AG-Beiträge AHV, IV, EO, ALV, Verwaltungskosten	9'975.90		10'300.00		10'353.10	
6150.3052.01	AG-Beiträge an Pensionskassen	10'048.30		11'000.00		10'623.60	
6150.3053.01	AG-Beiträge an Unfallversicherungen	2'438.40		3'000.00		2'813.20	
6150.3054.01	AG-Beiträge an Familienausgleichskasse	2'307.50		2'400.00		2'394.90	
6150.3055.01	AG-Beiträge an Krankentaggeldversicherungen	1'909.25		2'000.00		2'006.95	
6150.3090.01	Aus- und Weiterbildung des Personals			1'000.00		1'048.55	
6150.3101.01	Betriebs- und Verbrauchsmaterial	16'934.00		30'000.00		20'719.45	
6150.3111.01	Maschinen, Geräte und Fahrzeuge	7'564.45		4'400.00		4'529.75	
6150.3120.01	Energie für öffentliche Beleuchtung	4'656.95		5'000.00		5'307.25	
6150.3130.01	Dienstleistungen Dritter	3'285.25		3'000.00		4'323.05	
6150.3130.03	Dienstleistungen Dritter (Porti, Telefon, Gebühren)	264.00		530.00		286.00	
6150.3132.01	Honorare	1'158.40		2'000.00		1'430.25	
6150.3134.01	Sachversicherungsprämien	2'555.60		2'810.00		2'744.45	
6150.3137.01	Steuern und Abgaben	4'502.95		4'540.00		4'622.95	
6150.3141.01	Unterhalt Strassen / Verkehrswege	35'554.15		33'000.00		33'828.90	
6150.3141.02	Unterhalt Strassenbeleuchtung	5'736.60		7'400.00		6'794.30	
6150.3151.01	Unterh. Apparate, Maschinen, Geräte, Fahrzeuge, Werkzeuge	21'516.58		18'710.00		22'260.70	
6150.3170.01	Reisekosten und Spesen	718.80		1'500.00		887.60	
6150.3300.10	Planmässige Abschreibungen Strassen / Verkehrswege	17'165.66		17'210.00		16'407.28	
6150.3300.40	Planmässige Abschreibungen Hochbauten	583.18		585.00		583.20	
6150.3300.60	Planmässige Abschreibungen Mobilien VV	13'293.13		13'300.00		13'293.16	

Konto	Erfolgsrechnung Funktionale Gliederung ER	Rechnung 2025		Budget 2025		Rechnung 2024	
		Aufwand	Ertrag	Aufwand	Ertrag	Aufwand	Ertrag
6150.4240.01	Benützungsgebühren und Dienstleistungen		663.55		1'000.00		319.40
6150.4260.01	Rückerstattungen Dritter		6'887.30		2'000.00		7'493.55
6150.4310.01	Eigenleistungen für Investitionen		2'800.00				
6150.4612.01	Verrechnete Dienstleistungen (Spezialfinanzierungen)		34'429.00		33'330.00		33'560.50
6150.4631.01	Beiträge von Kantonen und Konkordaten		4'948.10		4'000.00		4'975.65
6150.4910.01	Interne Verrechnung von Dienstleistungen		79'790.50		78'240.00		82'599.50
6155	Parkplätze	22'378.68	50'672.90	25'410.00	41'000.00	20'757.29	48'304.42
6155.3101.01	Betriebs- und Verbrauchsmaterial	250.00		1'750.00		461.90	
6155.3130.01	Dienstleistungen Dritter	7'439.38		5'560.00		6'521.59	
6155.3169.01	Terrainmiete an Bund	6'348.30		4'500.00		6'239.80	
6155.3910.01	Interne Verrechnung Werkhof	5'341.00		10'600.00		4'534.00	
6155.3910.02	Interne Verrechnung Verwaltung	3'000.00		3'000.00		3'000.00	
6155.4240.01	Benützungsgebühren und Dienstleistungen		49'189.81		40'000.00		47'463.34
6155.4270.01	Parkbussen		1'483.09		1'000.00		841.08
62	Öffentlicher Verkehr	107'339.49		112'070.00		101'401.59	
629	Öffentlicher Verkehr, übriges	107'339.49		112'070.00		101'401.59	
6290	Öffentlicher Verkehr, übriges	1'009.44		1'000.00		1'009.44	
6290.3300.40	Planmässige Abschreibungen Hochbauten	1'009.44		1'000.00		1'009.44	
6291	Gemeindeanteil Öffentlicher Verkehr	106'330.05		111'070.00		100'392.15	
6291.3631.60	Lastenausgleichsbeiträge an Kanton (Öffentl. Verkehr)	106'330.05		111'070.00		100'392.15	
7	Umweltschutz und Raumordnung	737'280.77	663'716.45	835'265.00	763'830.00	852'573.39	790'489.22
71	Wasserversorgung	231'812.37	231'812.37	264'610.00	264'610.00	237'290.50	237'290.50
710	Wasserversorgung	231'812.37	231'812.37	264'610.00	264'610.00	237'290.50	237'290.50
7101	Wasserwerk (Gemeindebetrieb)	231'812.37	231'812.37	264'610.00	264'610.00	237'290.50	237'290.50
7101.3000.01	Sitzungsgelder	820.00		1'000.00		240.00	
7101.3010.01	Löhne des Verwaltungs- und Betriebspersonals	6'561.65		8'800.00		8'227.35	
7101.3050.01	AG-Beiträge AHV, IV, EO, ALV, Verwaltungskosten	248.50		460.00		387.05	
7101.3053.01	AG-Beiträge an Unfallversicherungen	45.65		100.00		63.75	
7101.3054.01	AG-Beiträge an Familienausgleichskasse	57.45		100.00		59.05	
7101.3090.01	Aus- und Weiterbildung des Personals			500.00			
7101.3111.01	Anschaffungen (Wasserzähler)			2'000.00			
7101.3120.01	Energie Reservoir	2'136.50		1'700.00		2'018.80	
7101.3130.01	Dienstleistungen Dritter	2'227.52		3'750.00		4'996.50	
7101.3130.03	Dienstleistungen Dritter (Wasserbezug WVG)	14'534.20		20'790.00		13'826.95	
7101.3132.01	Honorare externe Berater, Gutachter, Fachexperten	7'309.42		13'500.00		12'489.80	
7101.3134.01	Sachversicherungsprämien	415.50		440.00		435.55	
7101.3143.01	Unterhalt Tiefbauten (Wasserleitungen)	25'603.35		28'500.00		33'544.50	
7101.3144.01	Unterhalt Hochbauten (Reservoir)	4'088.62		6'500.00		3'900.35	
7101.3151.01	Unterhalt Hydranten und Wasserzähler	11'445.65		17'500.00		8'888.55	
7101.3170.01	Reisekosten und Spesen	100.00		750.00		318.40	
7101.3181.01	Tatsächliche Forderungsverluste	1'233.75					

Erfolgsrechnung 2025

nach Funktion

Konto	Erfolgsrechnung Funktionale Gliederung ER	Rechnung 2025		Budget 2025		Rechnung 2024	
		Aufwand	Ertrag	Aufwand	Ertrag	Aufwand	Ertrag
7101.3199.01	Übriger Betriebsaufwand (Vorsteuerkürzung MwSt.)			500.00		286.21	
7101.3300.30	Planmässige Abschreibungen Tiefbauten	13'437.79		15'600.00		11'978.53	
7101.3300.60	Planmässige Abschreibungen Wasserzähler	15'702.49		16'320.00		16'318.28	
7101.3320.90	Planmässige Abschreibungen übrige immaterielle Anlagen	7'729.78		8'800.00		3'161.03	
7101.3510.10	Einlage in Spezialfinanzierung-Werterhalt	80'040.00		74'000.00		82'871.00	
7101.3510.50	Einlage in SF Werterhalt (Anschlussgebühren)	9'182.55		15'000.00		6'350.85	
7101.3612.01	Verrechnete Dienstleistungen	28'892.00		28'000.00		26'928.00	
7101.4240.01	Verbrauchsgebühren		73'879.00		76'000.00		
7101.4240.02	Grundgebühren		89'216.65		87'000.00		
7101.4240.50	Anschlussgebühren		9'182.55		15'000.00		6'350.40
7101.4250.01	Erlös aus Wasserverkauf (Verbrauchsgebühren)						66'662.00
7101.4250.02	Erlös aus Wasserverkauf (Grundgebühren)						89'503.95
7101.4260.01	Rückerstattungen Dritter		646.58		500.00		27.80
7101.4409.01	Verrechnete Zinsen		1'141.20		1'000.00		1'617.80
7101.4510.01	Entnahme aus Spezialfinanzierung Werterhalt		50'334.15		73'220.00		48'425.89
7101.9011.01	Aufwandüberschuss (Verlust)		7'412.24		11'890.00		24'702.66
72	Abwasserentsorgung	274'353.45	274'353.45	343'520.00	343'520.00	257'523.73	257'523.73
720	Abwasserentsorgung	274'353.45	274'353.45	343'520.00	343'520.00	257'523.73	257'523.73
7201	Abwasserbeseitigung (Gemeindebetrieb)	274'353.45	274'353.45	343'520.00	343'520.00	257'523.73	257'523.73
7201.3000.01	Sitzungsgelder	820.00		1'000.00		240.00	
7201.3120.01	Energie	1'614.48		1'800.00		363.35	
7201.3130.01	Dienstleistungen Dritter	577.62		500.00		802.15	
7201.3132.01	Honorare externe Berater, Gutachter, Fachexperten	6'882.48		19'500.00		9'139.20	
7201.3143.01	Unterhalt Tiefbauten (Kanalnetz)	8'155.90		53'300.00		4'950.10	
7201.3181.01	Tatsächliche Forderungsverluste	1'741.50					
7201.3300.30	Planmässige Abschreibungen Tiefbauten	10'646.58		16'300.00		10'646.59	
7201.3320.90	Planmässige Abschreibungen GEP			25'600.00			
7201.3510.10	Einlage in Spezialfinanzierung Werterhalt	97'971.00		104'000.00		101'952.00	
7201.3510.50	Einlage in SF Werterhalt (Anschlussgebühren)	12'557.90		15'000.00		6'580.90	
7201.3612.01	Verrechnete Dienstleistungen	28'133.00		29'000.00		28'458.00	
7201.3632.01	Beiträge an Gemeinden und Gemeindeverbände	48'457.90		65'100.00		44'670.40	
7201.3660.20	Planm. Abschr. Investitions-b. an Gemeinden u. -verbände	9'664.77		9'320.00		6'088.96	
7201.4240.01	Verbrauchsgebühren		91'226.15		233'000.00		227'012.80
7201.4240.02	Grundgebühren		142'125.25				
7201.4240.50	Anschlussgebühren		12'557.90		10'000.00		6'580.90
7201.4260.01	Rückerstattungen Dritter						2.33
7201.4409.01	Verrechnete Zinsen		1'770.70		2'000.00		3'659.05
7201.4510.01	Entnahme aus Spezialfinanzierung Werterhalt		26'673.45		98'520.00		20'268.65
7201.9010.01	Ertragsüberschuss (Gewinn)	47'130.32		3'100.00		43'632.08	
73	Abfall	134'276.88	134'276.88	131'800.00	131'800.00	145'459.14	145'459.14
730	Abfall	134'276.88	134'276.88	131'800.00	131'800.00	145'459.14	145'459.14
7301	Abfall (Gemeindebetrieb)	134'276.88	134'276.88	131'800.00	131'800.00	145'459.14	145'459.14
7301.3101.01	Betriebs- und Verbrauchsmaterial			1'000.00			
7301.3102.01	Drucksachen, Publikationen	203.90		300.00		106.00	
7301.3111.01	Maschinen, Geräte und Fahrzeuge	1'707.20		3'500.00		376.85	

Erfolgsrechnung 2025

nach Funktion

Konto	Erfolgsrechnung Funktionale Gliederung ER	Rechnung 2025		Budget 2025		Rechnung 2024	
		Aufwand	Ertrag	Aufwand	Ertrag	Aufwand	Ertrag
7301.3130.01	Abfuhrkosten AVAG	42'951.70		45'000.00		44'709.65	
7301.3130.02	Transportkosten	34'999.40		32'000.00		35'331.15	
7301.3130.03	übrige Entsorgungskosten	4'838.40		3'350.00		166.55	
7301.3132.01	Honorare			1'155.00		562.55	
7301.3134.01	Sachversicherungsprämien	63.05		100.00		63.05	
7301.3144.01	Baulicher Unterhalt	2'227.99		3'200.00			
7301.3181.01	Tatsächliche Forderungsverlust	440.17					
7301.3199.01	Übriger Betriebsaufwand	250.08		250.00		250.06	
7301.3300.40	Planmässige Abschreibungen Hochbauten	1'663.75		1'665.00		1'663.75	
7301.3300.90	Abschreibungen best. VV Abfall	1'515.90		1'520.00		1'516.15	
7301.3612.01	Verrechnete Dienstleistungen	36'284.00		36'330.00		37'037.00	
7301.3632.01	Beitrag an regionale Tierkadaverbeseitigung	2'570.15		2'000.00		2'233.40	
7301.4240.01	Kehrlichtgrundgebühren		55'168.75		56'600.00		63'750.20
7301.4240.02	übrige Erlöse		13'333.67		14'000.00		18'343.50
7301.4240.03	Grüngutmarken		10'849.30		10'000.00		10'984.70
7301.4240.04	Gebührengutschriften AVAG		50'337.20		47'250.00		48'560.90
7301.4260.01	Rückerstattungen Dritter		419.06		250.00		157.64
7301.4409.01	Verrechnete Zinse		281.90		200.00		404.20
7301.4612.01	Interne Verrechnung		3'887.00		3'500.00		3'258.00
7301.9010.01	Ertragsüberschuss (Gewinn)	4'561.19		430.00		21'442.98	
74	Verbauungen	17'937.90	9'558.55	23'250.00		16'824.45	16'752.40
741	Gewässerverbauungen	17'937.90	9'558.55	21'000.00		13'335.60	16'752.40
7410	Gewässerverbauungen	17'937.90	9'558.55	21'000.00		13'335.60	16'752.40
7410.3101.01	Material für Gewässerunterhalt	393.25		500.00			
7410.3142.01	Gewässerunterhalt durch Dritte	11'488.65		18'000.00		8'912.60	
7410.3910.01	Interne Verrechnung Werkhof	6'056.00		2'500.00		4'423.00	
7410.4631.01	Beiträge von Kantonen und Konkordaten		9'558.55				16'752.40
745	Naturgefahren			2'250.00		3'488.85	
7450	Naturgefahren			2'250.00		3'488.85	
7450.3134.01	Sachversicherungsprämien (Einsatzkostenversicherung)			2'250.00			
7450.3141.01	Unterhalt und Massnahmen					3'488.85	
77	Übriger Umweltschutz	24'910.25		21'150.00	500.00	16'783.09	1'968.95
771	Friedhof und Bestattung	16'609.75		14'000.00		11'429.54	1'500.00
7716	Regionale Friedhoforganisation	16'609.75		14'000.00		11'429.54	1'500.00
7716.3130.01	Dienstleistungen Dritter					2'281.50	
7716.3632.01	Beiträge an Gemeinden und Verbände	16'609.75		14'000.00		9'148.04	
7716.4612.01	Entschädigungen von Gemeinden und -verbänden						1'500.00
779	Umweltschutz, übriges	8'300.50		7'150.00	500.00	5'353.55	468.95
7790	Umweltschutz, übriges				500.00		468.95
7790.4699.10	Rückverteilung CO2-Abgabe				500.00		468.95
7791	Öffentliche Toilettenanlagen	1'650.00		1'650.00		1'650.00	
7791.3612.01	Entschädigungen an KG	1'650.00		1'650.00		1'650.00	
7792	Hundetoiletten	6'650.50		5'500.00		3'703.55	
7792.3101.01	Betriebs- und Verbrauchsmaterial	1'825.50		2'500.00		703.55	
7792.3910.01	Interne Verrechnung von Dienstleistungen	4'825.00		3'000.00		3'000.00	
79	Raumordnung	53'989.92	13'715.20	50'935.00	23'400.00	178'692.48	131'494.50

Erfolgsrechnung 2025

nach Funktion

Konto	Erfolgsrechnung Funktionale Gliederung ER	Rechnung 2025		Budget 2025		Rechnung 2024	
		Aufwand	Ertrag	Aufwand	Ertrag	Aufwand	Ertrag
790	Raumordnung	53'989.92	13'715.20	50'935.00	23'400.00	178'692.48	131'494.50
7900	Raumordnung	51'157.42	13'715.20	48'110.00	23'400.00	175'877.48	131'494.50
7900.3102.01	Drucksachen, Pläne	531.20		500.00			
7900.3132.01	Honorare externe Berater	39'379.45		35'810.00		40'399.75	
7900.3320.90	Planmässige Abschreibungen übrige immaterielle Anlagen	8'441.57		8'500.00		8'441.58	
7900.3321.90	ausserplanmässige Abschr.					12'741.00	
7900.3636.01	Beiträge an private Organ. ohne Erwerbszweck	2'805.20		3'300.00		3'339.65	
7900.3893.01	Einlage SF Mehrwertabgabe					110'955.50	
7900.4260.01	Rückerstattungen Dritter		13'715.20		23'400.00		20'539.00
7900.4309.01	Mehrwertabschöpfungen						110'955.50
7906	Regionale Planungsgruppen	2'832.50		2'825.00		2'815.00	
7906.3636.01	Beiträge an private Organ. ohne Erwerbszweck	2'832.50		2'825.00		2'815.00	
8	Volkswirtschaft	267'746.99	311'530.99	71'570.00	111'775.00	77'303.82	119'048.50
81	Landwirtschaft	2'775.95		5'235.00		3'679.30	
811	Verwaltung Landwirtschaft, Vollzug und Kontrolle	883.30		1'565.00		947.80	
8110	Verwaltung Landwirtschaft, Vollzug und Kontrolle	883.30		1'565.00		947.80	
8110.3010.01	Löhne des Verwaltungs- und Betriebspersonals	511.70		1'000.00		506.65	
8110.3050.01	AG-Beiträge AHV, IV, EO, ALV, Verwaltungskosten	33.20		165.00		32.85	
8110.3053.01	AG-Beiträge an Unfallversicherungen	0.70		10.00		0.70	
8110.3054.01	AG-Beiträge an Familienausgleichskasse	7.70		10.00		7.60	
8110.3170.01	Reisekosten und Spesen			50.00		70.00	
8110.3635.01	Beiträge an private Unternehmen	330.00		330.00		330.00	
813	Produktionsverbesserungen Vieh	1'150.00		670.00		154.85	
8130	Produktionsverbesserungen Vieh	1'150.00		670.00		154.85	
8130.3636.01	Beiträge	1'150.00		670.00		154.85	
814	Produktionsverbesserungen Pflanzen	742.65		3'000.00		2'576.65	
8140	Produktionsverbesserungen Pflanzen	742.65		3'000.00		2'576.65	
8140.3130.01	Dienstleistungen Dritter (Neophytenbekämpfung)	742.65		3'000.00		2'576.65	
82	Forstwirtschaft	241'971.99	241'971.99	41'775.00	41'775.00	51'245.22	51'245.22
820	Forstwirtschaft	241'971.99	241'971.99	41'775.00	41'775.00	51'245.22	51'245.22
8200	Forstwirtschaft	241'971.99	241'971.99	41'775.00	41'775.00	51'245.22	51'245.22
8200.3130.01	Dienstleistungen Dritter	6.79		5.00		6.09	
8200.3141.01	Unterhalt Strassen	239'280.70		40'000.00		46'179.13	
8200.3635.01	Beiträge an private Unternehmungen	329.00		270.00		275.50	
8200.3910.01	Interne Verrechnung von Dienstleistungen	2'355.50		1'500.00		4'784.50	
8200.4240.01	Benützungsgebühren und Dienstleistungen		172.64		300.00		149.80
8200.4510.01	Entnahme Forstreserven		33'682.90		41'475.00		2'986.99

Konto	Erfolgsrechnung Funktionale Gliederung ER	Rechnung 2025		Budget 2025		Rechnung 2024	
		Aufwand	Ertrag	Aufwand	Ertrag	Aufwand	Ertrag
8200.4612.01	Entschädigungen von Gemeinden (Rückerstattungen Strasse)		173'225.40				39'404.50
8200.4612.02	Entschädigungen von Gemeinden (Gewinnausschüttungen)						617.23
8200.4631.01	Kantonsbeiträge		34'891.05				8'086.70
84	Tourismus	22'999.05	18'936.00	24'560.00	18'000.00	22'379.30	18'316.23
840	Tourismus	22'999.05	18'936.00	24'560.00	18'000.00	22'379.30	18'316.23
8400	Tourismus	18'999.05	18'936.00	20'560.00	18'000.00	18'379.30	18'316.23
8400.3134.01	Sachversicherungsprämien	63.05		60.00		63.05	
8400.3636.01	Beiträge an private Organ. ohne Erwerbszweck			2'500.00			
8400.3910.01	Interne Verrechnung von Dienstleistungen	18'936.00		18'000.00		18'316.25	
8400.4039.01	Kurtaxenanteil		18'936.00		18'000.00		18'316.23
8406	Regionaler Tourismus	4'000.00		4'000.00		4'000.00	
8406.3636.01	Beiträge an private Organ. ohne Erwerbszweck	4'000.00		4'000.00		4'000.00	
87	Brennstoffe und Energie		50'623.00		52'000.00		49'487.05
871	Elektrizität		50'623.00		52'000.00		49'487.05
8710	Elektrizität		50'623.00		52'000.00		49'487.05
8710.4120.01	Konzessionen BKW Energie AG		50'623.00		52'000.00		49'487.05
9	Finanzen und Steuern	693'607.98	3'637'766.30	488'150.00	3'669'085.00	758'432.26	3'737'825.85
91	Steuern	9'548.47	3'167'380.75	14'200.00	3'012'035.00	17'345.75	3'294'000.55
910	Steuern	9'548.47	3'167'380.75	14'200.00	3'012'035.00	17'345.75	3'294'000.55
9100	Allgemeine Gemeindesteuern	8'919.30	2'542'889.05	14'000.00	2'488'035.00	15'463.95	2'681'984.55
9100.3180.01	Wertberichtigungen auf Forderungen	-65'000.00					
9100.3181.01	Forderungsverluste allgemeine Gemeindesteuern	73'919.30		14'000.00		15'463.95	
9100.4000.00	Einkommenssteuern		2'107'093.05		2'190'000.00		2'272'432.90
9100.4000.20	Nachsteuern und Bussen Einkommenssteuern		1'749.65				0.05
9100.4000.40	Aktive Steuerauscheidungen Einkommen		53'895.05		50'000.00		66'339.65
9100.4000.50	Passive Steuerauscheidungen Einkommen		-71'803.90		-70'000.00		-114'345.55
9100.4000.60	Pauschale Steueranrechnungen natürliche Personen		-279.10		-250.00		-424.90
9100.4001.00	Vermögenssteuern		238'003.90		213'500.00		253'376.75
9100.4001.40	Aktive Steuerauscheidungen Vermögen		17'884.95		20'000.00		20'981.15
9100.4001.50	Passive Steuerauscheidungen Vermögen		-19'006.50		-16'000.00		-14'044.85
9100.4002.01	Quellensteuern		61'004.50		40'000.00		40'398.30
9100.4002.10	Quellensteuern BGSA		738.70		850.00		858.15
9100.4010.00	Gewinnsteuern		77'090.75		27'000.00		57'790.45
9100.4010.40	Aktive Steuerauscheidungen Gewinnsteuern		66'221.55		26'000.00		97'176.60
9100.4010.50	Passive Steuerauscheidungen Gewinnsteuern		-4'431.75		-740.00		-115.95
9100.4011.00	Kapitalsteuern		756.20		250.00		624.15
9100.4011.40	Aktive Steuerauscheidungen Kapitalsteuern		31.35		25.00		35.80
9100.4011.50	Passive Steuerauscheidungen Kapitalsteuern		-40.85		-100.00		-84.60
9100.4029.01	Eingang abgeschriebener Steuern		13'981.50		7'500.00		986.45
9101	Sondersteuern	621.25	220'647.45		135'000.00	1'846.70	212'096.70

Erfolgsrechnung 2025

nach Funktion

Konto	Erfolgsrechnung Funktionale Gliederung ER	Rechnung 2025		Budget 2025		Rechnung 2024	
		Aufwand	Ertrag	Aufwand	Ertrag	Aufwand	Ertrag
9101.3181.01	Forderungsverluste Sondersteuern	621.25				1'846.70	
9101.4000.80	Lotteriegewinnsteuern		40.00				
9101.4022.00	Grundstückgewinnsteuern		79'465.20		65'000.00		66'185.25
9101.4022.10	Sonderveranlagungen		141'142.25		70'000.00		145'911.45
9102	Liegenschaftssteuern	7.92	398'004.25	200.00	383'000.00	35.10	394'079.30
9102.3181.01	Forderungsverluste	7.92		200.00		35.10	
9102.4021.01	Liegenschaftssteuern		398'004.25		383'000.00		394'079.30
9103	Hundetaxen		5'840.00		6'000.00		5'840.00
9103.4033.01	Hundetaxe		5'840.00		6'000.00		5'840.00
93	Finanz- und Lastenausgleich	207'197.00	264'268.00	209'300.00	299'700.00	210'203.00	261'030.00
930	Finanz- und Lastenausgleich	207'197.00	264'268.00	209'300.00	299'700.00	210'203.00	261'030.00
9300	Finanz- und Lastenausgleich	207'197.00	264'268.00	209'300.00	299'700.00	210'203.00	261'030.00
9300.3621.60	Lastenausgleich neue Aufgabenteilung	207'197.00		209'300.00		210'203.00	
9300.4612.01	Interne Verrechnung		2'256.00		2'300.00		2'276.00
9300.4621.50	Finanzausgleich Mindestausstattung				8'300.00		
9300.4621.60	Zuschuss soziodemografische Lasten		10'273.00		10'800.00		10'573.00
9300.4622.70	Finanzausgleich Disparitätenabbau		251'739.00		278'300.00		248'181.00
95	Ertragsanteile, übrige		32'821.00		12'000.00		13'689.30
950	Ertragsanteile, übrige		32'821.00		12'000.00		13'689.30
9500	Ertragsanteile, übrige		32'821.00		12'000.00		13'689.30
9500.4024.01	Erbschafts- und Schenkungssteuern		29'994.20		10'000.00		11'906.60
9500.4600.01	Ertragsanteile direkte Bundessteuer		2'826.80		2'000.00		1'782.70
96	Vermögens- und Schuldenverwaltung	127'282.61	147'238.35	142'660.00	164'140.00	124'792.06	143'047.80
961	Zinsen	22'168.80	15'617.70	28'950.00	13'775.00	14'651.65	15'589.55
9610	Zinsen	22'168.80	15'617.70	28'950.00	13'775.00	14'651.65	15'589.55
9610.3181.01	Abschreibungen (Verzugszins)	8'550.05				444.25	
9610.3401.01	Verzinsung kurzfristige Finanzverbindlichkeiten			4'000.00			
9610.3406.01	Verzinsung langfristige Finanzverbindlichkeiten	5'500.00		20'500.00		5'500.00	
9610.3409.01	Übrige Passivzinsen (Sonderrechnungen)	56.15		50.00		83.75	
9610.3409.02	Verrechnete Zinse und Zinsaufwand (SF)	3'193.80		3'200.00		5'681.05	
9610.3499.01	Vergütungsszinse Steuern	4'868.80		1'200.00		2'942.60	
9610.4400.01	Zinsen flüssige Mittel		810.45				71.15
9610.4401.01	Zinsen Forderungen und Kontokorrente		11'037.25		10'000.00		10'303.40
9610.4451.01	Erträge aus Beteiligungen VV		350.00		175.00		175.00
9610.4940.01	Interne Verrechnung von kalk. Zinsen und Finanzaufwand		3'420.00		3'600.00		5'040.00
963	Liegenschaften des Finanzvermögens	102'874.75	131'620.65	113'690.00	150'365.00	100'097.65	127'458.25
9630	Liegenschaften des Finanzvermögens	102'874.75	131'620.65	113'690.00	150'365.00	100'097.65	127'458.25

Konto	Erfolgsrechnung Funktionale Gliederung ER	Rechnung 2025		Budget 2025		Rechnung 2024	
		Aufwand	Ertrag	Aufwand	Ertrag	Aufwand	Ertrag
9630.3010.01	Löhne des Verwaltungs- und Betriebspersonals	3'250.00		3'250.00		3'250.00	
9630.3053.01	AG-Beiträge an Unfallversicherungen	22.70		30.00		24.70	
9630.3137.01	Steuern und Abgaben	3'099.35		3'000.00		3'099.35	
9630.3430.01	Baulicher Unterhalt Grundstücke FV	13'764.35		27'000.00		2'893.25	
9630.3431.01	Nicht baulicher Unterhalt Liegenschaften FV	5'968.50		8'760.00		16'639.20	
9630.3439.01	Wasser, Abwaser, Kehricht, Energie	7'693.35		7'500.00		7'620.75	
9630.3439.03	Versicherungen	2'730.50		3'000.00		3'320.40	
9630.3893.01	Einlage Spezialfinanzierung	58'774.00		53'750.00		53'750.00	
9630.3910.01	Verrechneter Personalaufwand	4'152.00		3'800.00		4'460.00	
9630.3940.01	Verrechnete Zinsen	3'420.00		3'600.00		5'040.00	
9630.4260.01	Übriger Liegenschaftsertrag FV (Nebenkosten)		8'400.00		12'840.00		8'400.00
9630.4430.01	Mietzinsen Liegenschaften FV		106'740.00		101'100.00		106'740.00
9630.4430.03	Baurechtszinse		9'425.00		9'425.00		9'425.00
9630.4893.01	Entnahme Spezialfinanzierung		7'055.65		27'000.00		2'893.25
969	Finanzvermögen	2'239.06		20.00		10'042.76	
9690	Finanzvermögen	2'239.06		20.00		10'042.76	
9690.3130.01	Dienstleistungen Dritter		39.06		20.00		42.76
9690.3180.01	Wertberichtigungen		2'200.00				10'000.00
99	Nicht aufgeteilte Posten	349'579.90	26'058.20	121'990.00	181'210.00	406'091.45	26'058.20
990	Nicht aufgeteilte Posten	349'579.90		121'990.00		121'989.40	
9900	Nicht aufgeteilte Posten	227'590.45					
9900.3894.01	zusätzliche Abschreibungen	227'590.45					
9901	Abschreibung best. Verwaltungsvermögen	121'989.45		121'990.00		121'989.40	
9901.3300.90	Abschreibung best. Verwaltungsvermögen	121'989.45		121'990.00		121'989.40	
995	Neutrale Aufwendungen und Erträge		26'058.20		26'000.00		26'058.20
9950	Neutrale Aufwendungen und Erträge		26'058.20		26'000.00		26'058.20
9950.4896.01	Entnahme Neubewertungsreserve		26'058.20		26'000.00		26'058.20
999	Abschluss				155'210.00	284'102.05	
9990	Abschluss				155'210.00	284'102.05	
9990.9000.01	Ertragsüberschuss (Gewinn)					284'102.05	
9990.9001.01	Aufwandüberschuss				155'210.00		
	Total	5'524'075.28	5'524'075.28	5'431'270.00	5'431'270.00	5'534'274.74	5'534'274.74
	Gesamttotal	5'524'075.28	5'524'075.28	5'431'270.00	5'431'270.00	5'534'274.74	5'534'274.74

Konto	Erfolgsrechnung Sachgruppengliederung ER	Rechnung 2025		Budget 2025		Rechnung 2024	
		Aufwand	Ertrag	Aufwand	Ertrag	Aufwand	Ertrag
3	Aufwand	5'472'383.77		5'427'740.00		5'185'097.63	
30	Personalaufwand	784'957.70		832'035.00		773'472.45	
300	Behörden und Kommissionen	54'119.45		71'575.00		43'290.00	
3000	Löhne, Tag- und Sitzungsgelder an Behörden und Kommissionen	54'119.45		71'575.00		43'290.00	
0110.3000.01	Löhne, Tag- und Sitzungsgelder an Behörden und Komm.	2'805.00		2'325.00		1'460.00	
0120.3000.01	Löhne, Tag- und Sitzungsgelder Gemeinderat	48'124.45		63'500.00		38'890.00	
0120.3000.02	Löhne, Tag- und Sitzungsgelder an Behörden und Komm.	800.00		3'150.00		2'220.00	
2120.3000.01	Löhne, Tag- und Sitzungsgelder an Behörden und Komm.					240.00	
2190.3000.01	Löhne, Tag- und Sitzungsgelder an Behörden und Komm.	750.00		600.00			
7101.3000.01	Sitzungsgelder	820.00		1'000.00		240.00	
7201.3000.01	Sitzungsgelder	820.00		1'000.00		240.00	
301	Löhne des Verwaltungs- und Betriebspersonals	617'510.20		636'550.00		620'396.85	
3010	Löhne des Verwaltungs- und Betriebspersonals	617'510.20		636'550.00		620'396.85	
0220.3010.01	Löhne des Verwaltungs- und Betriebspersonals	328'779.20		326'000.00		319'116.00	
2170.3010.01	Löhne des Verwaltungs- und Betriebspersonals	107'282.00		105'300.00		105'945.20	
2170.3010.09	EO-Entschädigungen und Taggelder					-1'709.00	
2180.3010.01	Löhne des Verwaltungs- und Betriebspersonals	13'651.85		26'000.00		21'685.55	
6150.3010.01	Löhne des Verwaltungs- und Betriebspersonals	157'473.80		166'200.00		163'375.10	
7101.3010.01	Löhne des Verwaltungs- und Betriebspersonals	6'561.65		8'800.00		8'227.35	
8110.3010.01	Löhne des Verwaltungs- und Betriebspersonals	511.70		1'000.00		506.65	
9630.3010.01	Löhne des Verwaltungs- und Betriebspersonals	3'250.00		3'250.00		3'250.00	
304	Zulagen	1'805.85		1'915.00		1'912.50	
3049	Übrige Zulagen	1'805.85		1'915.00		1'912.50	
2170.3049.01	Dienstkleider	472.50		475.00		472.50	
6150.3049.01	Dienst- und Schutzkleider	1'333.35		1'440.00		1'440.00	
305	Arbeitgeberbeiträge	103'932.80		110'345.00		103'037.80	
3050	AG-Beiträge AHV, IV, EO, ALV, Verwaltungskosten	41'342.40		44'225.00		41'147.30	
0120.3050.01	AG-Beiträge AHV, IV, EO, ALV, Verwaltungskosten	3'039.75		4'000.00		2'521.90	
0220.3050.01	AG-Beiträge AHV, IV, EO, ALV, Verwaltungskosten	20'524.30		21'000.00		20'060.10	
2170.3050.01	AG-Beiträge AHV, IV, EO, ALV, Verwaltungskosten	6'888.60		6'800.00		6'675.05	
2180.3050.01	AG-Beiträge AHV, IV, EO, ALV, Verwaltungskosten	632.15		1'500.00		1'117.25	
6150.3050.01	AG-Beiträge AHV, IV, EO, ALV, Verwaltungskosten	9'975.90		10'300.00		10'353.10	
7101.3050.01	AG-Beiträge AHV, IV, EO, ALV, Verwaltungskosten	248.50		460.00		387.05	
8110.3050.01	AG-Beiträge AHV, IV, EO, ALV, Verwaltungskosten	33.20		165.00		32.85	

Konto	Erfolgsrechnung Sachgruppengliederung ER	Rechnung 2025		Budget 2025		Rechnung 2024	
		Aufwand	Ertrag	Aufwand	Ertrag	Aufwand	Ertrag
3052	AG-Beiträge an Pensionskassen	39'154.30		40'700.00		38'342.05	
0220.3052.01	AG-Beiträge an Pensionskassen	21'676.20		22'500.00		20'363.05	
2170.3052.01	AG-Beiträge an Pensionskassen	7'429.80		7'200.00		7'355.40	
6150.3052.01	AG-Beiträge an Pensionskassen	10'048.30		11'000.00		10'623.60	
3053	AG-Beiträge an Unfallversicherungen	6'514.70		7'590.00		6'888.90	
0120.3053.01	AG-Beiträge an Unfallversicherungen	100.00		100.00		100.00	
0220.3053.01	AG-Beiträge an Unfallversicherungen	2'200.95		2'100.00		2'030.20	
2170.3053.01	AG-Beiträge an Unfallversicherungen	1'687.90		2'000.00		1'809.90	
2180.3053.01	AG-Beiträge an Unfallversicherungen	18.40		250.00		46.45	
6150.3053.01	AG-Beiträge an Unfallversicherungen	2'438.40		3'000.00		2'813.20	
7101.3053.01	AG-Beiträge an Unfallversicherungen	45.65		100.00		63.75	
8110.3053.01	AG-Beiträge an Unfallversicherungen	0.70		10.00		0.70	
9630.3053.01	AG-Beiträge an Unfallversicherungen	22.70		30.00		24.70	
3054	AG-Beiträge an Familienausgleichskasse	9'563.20		10'410.00		9'503.15	
0120.3054.01	AG-Beiträge an Familienausgleichskasse	703.15		900.00		583.35	
0220.3054.01	AG-Beiträge an Familienausgleichskasse	4'747.50		5'000.00		4'655.50	
2170.3054.01	AG-Beiträge an Familienausgleichskasse	1'593.60		1'600.00		1'544.00	
2180.3054.01	AG-Beiträge an Familienausgleichskasse	146.30		400.00		258.75	
6150.3054.01	AG-Beiträge an Familienausgleichskasse	2'307.50		2'400.00		2'394.90	
7101.3054.01	AG-Beiträge an Familienausgleichskasse	57.45		100.00		59.05	
8110.3054.01	AG-Beiträge an Familienausgleichskasse	7.70		10.00		7.60	
3055	AG-Beiträge an Krankentaggeldversicherungen	7'358.20		7'420.00		7'156.40	
0220.3055.01	AG-Beiträge an Krankentaggeldversicherungen	4'125.55		4'100.00		3'867.50	
2170.3055.01	AG-Beiträge an Krankentaggeldversicherungen	1'323.40		1'320.00		1'281.95	
6150.3055.01	AG-Beiträge an Krankentaggeldversicherungen	1'909.25		2'000.00		2'006.95	
309	Übriger Personalaufwand	7'589.40		11'650.00		4'835.30	
3090	Aus- und Weiterbildung des Personals	4'657.05		8'300.00		3'251.55	
0110.3090.01	Aus- und Weiterbildung des Personals	280.00					
0120.3090.01	Aus- und Weiterbildung des Personals			1'500.00			
0220.3090.01	Aus- und Weiterbildung des Personals	3'521.00		3'500.00		1'430.00	
2120.3090.01	Aus- und Weiterbildung des Personals	66.90		800.00		673.00	
2170.3090.01	Aus- und Weiterbildung des Personals	789.15		1'000.00		100.00	
6150.3090.01	Aus- und Weiterbildung des Personals			1'000.00		1'048.55	
7101.3090.01	Aus- und Weiterbildung des Personals			500.00			
3091	Personalwerbung	723.85		2'200.00			
0220.3091.01	Personalwerbung	723.85		1'700.00			

Konto	Erfolgsrechnung Sachgruppengliederung ER	Rechnung 2025		Budget 2025		Rechnung 2024	
		Aufwand	Ertrag	Aufwand	Ertrag	Aufwand	Ertrag
2120.3091.01	Personalwerbung			500.00			
3099	Übriger Personalaufwand	2'208.50		1'150.00		1'583.75	
0220.3099.01	Übriger Personalaufwand	2'208.50		1'150.00		1'583.75	
31	Sach- und übriger Betriebsaufwand	1'119'138.75		1'073'290.00		969'203.81	
310	Material- und Warenaufwand	70'482.25		91'300.00		72'184.30	
3100	Büromaterial	5'177.00		6'060.00		5'727.93	
0220.3100.01	Büromaterial	3'797.74		4'560.00		4'114.98	
2120.3100.01	Büromaterial	1'379.26		1'500.00		1'612.95	
3101	Betriebs-, Verbrauchsmaterial	33'080.53		48'550.00		34'693.49	
0220.3101.01	Betriebs- und Verbrauchsmaterial	715.63		350.00		1'021.39	
0290.3101.01	Betriebs- und Verbrauchsmaterial	4'837.05		4'950.00		5'940.90	
0291.3101.01	Betriebs- und Verbrauchsmaterial	650.00		700.00		649.70	
1610.3101.01	Betriebs-, Verbrauchsmaterial	4'110.75		3'300.00		1'774.45	
2170.3101.01	Betriebs- und Verbrauchsmaterial	3'364.35		3'500.00		3'422.15	
6150.3101.01	Betriebs- und Verbrauchsmaterial	16'934.00		30'000.00		20'719.45	
6155.3101.01	Betriebs- und Verbrauchsmaterial	250.00		1'750.00		461.90	
7301.3101.01	Betriebs- und Verbrauchsmaterial			1'000.00			
7410.3101.01	Material für Gewässerunterhalt	393.25		500.00			
7792.3101.01	Betriebs- und Verbrauchsmaterial	1'825.50		2'500.00		703.55	
3102	Drucksachen, Publikationen	11'185.84		13'000.00		11'536.09	
0110.3102.01	Drucksachen, Publikationen	6'624.35		7'600.00		6'429.80	
0220.3102.01	Drucksachen, Publikationen	75.00		100.00		75.00	
2120.3102.01	Drucksachen, Publikationen	3'751.39		4'500.00		4'925.29	
7301.3102.01	Drucksachen, Publikationen	203.90		300.00		106.00	
7900.3102.01	Drucksachen, Pläne	531.20		500.00			
3104	Lehrmittel	20'822.34		23'040.00		20'058.61	
2110.3104.01	Lehrmittel	1'760.80		2'040.00		1'782.90	
2120.3104.01	Lehrmittel	17'641.88		19'200.00		16'739.97	
2120.3104.02	Lehrmittel (Werkraum)	604.95		600.00		635.80	
2120.3104.03	Lehrmittel (TTG fak)	814.71		1'200.00		899.94	
3106	Medizinisches Material	216.54		650.00		168.18	
2120.3106.01	Verbandmaterial			150.00			
4900.3106.01	Verbrauchsmaterial	216.54		500.00		168.18	
311	Nicht aktivierbare Anlagen	68'387.08		64'300.00		37'455.15	
3110	Büromöbel und -geräte, Schulmobiliar	1'999.80		2'500.00			
0220.3110.01	Büromöbel und -geräte	1'999.80		2'500.00			
3111	Maschinen, Geräte und Fahrzeuge	45'723.50		35'000.00		11'211.50	
0220.3111.01	Maschinen, Geräte und Fahrzeuge	28.15		500.00		350.00	
0290.3111.01	Maschinen, Geräte und Fahrzeuge	33'366.40		22'600.00		4'143.75	
0291.3111.01	Maschinen, Geräte und Fahrzeuge	1'745.35		1'000.00		1'209.90	
1620.3111.01	Maschinen, Geräte und Fahrzeuge	1'311.95		500.00			
2170.3111.01	Maschinen, Geräte und Fahrzeuge			500.00		601.25	
6150.3111.01	Maschinen, Geräte und Fahrzeuge	7'564.45		4'400.00		4'529.75	
7101.3111.01	Anschaffungen (Wasserzähler)			2'000.00			
7301.3111.01	Maschinen, Geräte und Fahrzeuge	1'707.20		3'500.00		376.85	

Konto	Erfolgsrechnung Sachgruppengliederung ER	Rechnung 2025		Budget 2025		Rechnung 2024	
		Aufwand	Ertrag	Aufwand	Ertrag	Aufwand	Ertrag
3113	Hardware	15'951.13		21'400.00		21'084.70	
0220.3113.01	Hardware	548.38		6'000.00		3'192.00	
2120.3113.01	Hardware	15'402.75		15'400.00		17'892.70	
3118	Immaterielle Anlagen	238.90		3'000.00			
0220.3118.01	Immaterielle Anlagen (Software)	238.90		3'000.00			
3119	Übrige nicht aktivierbaren Anlagen	4'473.75		2'400.00		5'158.95	
2110.3119.01	Anschaffungen	318.00		400.00		126.20	
2120.3119.01	Anschaffungen übrige Anlagen	3'285.10				1'650.00	
3420.3119.01	Übrige nicht aktivierbare Anlagen	870.65		2'000.00		3'382.75	
312	Ver- und Entsorgung Liegenschaften VV	65'813.80		76'000.00		43'283.00	
3120	Ver- und Entsorgung Liegenschaften VV	65'813.80		76'000.00		43'283.00	
0290.3120.01	Ver- und Entsorgung Liegenschaften VV	43'724.62		56'000.00		24'249.55	
0291.3120.01	Ver- und Entsorgung Liegenschaften VV	3'228.38		2'500.00		2'704.80	
1610.3120.01	Ver- und Entsorgung Liegenschaften VV	1'836.75		2'000.00		1'739.45	
1620.3120.01	Ver- und Entsorgung Liegenschaften VV	3'068.83		2'400.00		1'994.45	
2170.3120.01	Ver- und Entsorgung Liegenschaften VV	5'547.29		4'600.00		4'905.35	
6150.3120.01	Energie für öffentliche Beleuchtung	4'656.95		5'000.00		5'307.25	
7101.3120.01	Energie Reservoir	2'136.50		1'700.00		2'018.80	
7201.3120.01	Energie	1'614.48		1'800.00		363.35	
313	Dienstleistungen und Honorare	405'876.30		463'030.00		431'408.36	
3130	Dienstleistungen Dritter	194'111.00		216'830.00		202'359.36	
0110.3130.01	Dienstleistungen Dritter	5'308.20		6'800.00		6'412.05	
0220.3130.01	Dienstleistungen Dritter (Honorare EDV-Support)	39'246.40		46'000.00		35'001.65	
0220.3130.02	Dienstleistungen Dritter (Porti, Telefon, Gebühren)	9'596.32		10'225.00		10'760.62	
1400.3130.01	Gebühren Kanton (Zivilstandsamt, Fremdenpolizei)	5'277.40		5'000.00		4'798.20	
1400.3130.02	Gebühren Bau	10'756.15		10'000.00		14'764.70	
1610.3130.01	Dienstleistungen Dritter (Entlassungsfeier)			500.00		200.00	
1620.3130.01	Dienstleistungen Dritter (Telefon, Porti, Gebühren)	115.90		600.00			
2120.3130.01	Dienstleistungen Dritter (Telefon, Porti, Gebühren)	743.66		1'000.00		814.30	
2180.3130.01	Dienstleistungen Dritter (Telefon, Porti, Gebühren)	4'006.50		9'000.00		7'696.25	
3290.3130.01	Bundesfeier	620.00		850.00		619.80	
3290.3130.02	Neuzuzüger- und Jungbürgerfeier	1'734.00		4'000.00		1'351.80	
3290.3130.03	Allgemeiner Aufwand für übrige Veranstaltungen	1'557.50		2'000.00		807.40	
3320.3130.01	Dienstleistungen Dritter	3'243.00		3'250.00		3'243.00	
5430.3130.01	Dienstleistungen Dritter (Betriebskosten)			100.00			
5730.3130.01	Dienstleistungen Dritter					19.00	
6150.3130.01	Dienstleistungen Dritter	3'285.25		3'000.00		4'323.05	
6150.3130.03	Dienstleistungen Dritter (Porti, Telefon, Gebühren)	264.00		530.00		286.00	
6155.3130.01	Dienstleistungen Dritter	7'439.38		5'560.00		6'521.59	
7101.3130.01	Dienstleistungen Dritter	2'227.52		3'750.00		4'996.50	
7101.3130.03	Dienstleistungen Dritter (Wasserbezug WVG)	14'534.20		20'790.00		13'826.95	
7201.3130.01	Dienstleistungen Dritter	577.62		500.00		802.15	
7301.3130.01	Abfuhrkosten AVAG	42'951.70		45'000.00		44'709.65	
7301.3130.02	Transportkosten	34'999.40		32'000.00		35'331.15	

Erfolgsrechnung 2025

nach Sachgruppe

Konto	Erfolgsrechnung Sachgruppengliederung ER	Rechnung 2025		Budget 2025		Rechnung 2024	
		Aufwand	Ertrag	Aufwand	Ertrag	Aufwand	Ertrag
7301.3130.03	übrige Entsorgungskosten	4'838.40		3'350.00		166.55	
7716.3130.01	Dienstleistungen Dritter					2'281.50	
8140.3130.01	Dienstleistungen Dritter (Neophytenbekämpfung)	742.65		3'000.00		2'576.65	
8200.3130.01	Dienstleistungen Dritter	6.79		5.00		6.09	
9690.3130.01	Dienstleistungen Dritter	39.06		20.00		42.76	
3132	Honorare externe Berater, Gutachter, Fachexperten etc.	179'241.15		209'275.00		195'448.85	
0110.3132.01	Honorare externe Berater, Gutachter, Fachexperten etc.	4'878.00		3'000.00		2'170.10	
0120.3132.01	Honorare externe Berater, Gutachter, Fachexperten etc.	660.00		3'000.00			
0220.3132.01	Honorare externe Berater, Gutachter, Fachexperten etc.	73'380.45		84'000.00		87'047.60	
0290.3132.01	Honorare Externe			5'000.00		260.35	
1400.3132.01	Nachführung Vermessung	9'979.65		10'000.00		6'915.10	
1400.3132.02	Honorare Bauverfahren	31'308.45		32'310.00		33'034.15	
1610.3132.01	Honorare	-488.25				2'000.00	
3420.3132.01	Honorare	4'793.10					
6150.3132.01	Honorare	1'158.40		2'000.00		1'430.25	
7101.3132.01	Honorare externe Berater, Gutachter, Fachexperten	7'309.42		13'500.00		12'489.80	
7201.3132.01	Honorare externe Berater, Gutachter, Fachexperten	6'882.48		19'500.00		9'139.20	
7301.3132.01	Honorare			1'155.00		562.55	
7900.3132.01	Honorare externe Berater	39'379.45		35'810.00		40'399.75	
3134	Sachversicherungsprämien	20'811.85		24'885.00		22'727.85	
0220.3134.01	Sachversicherungsprämien	5'319.90		5'425.00		5'439.60	
0290.3134.01	Sachversicherungsprämien	4'442.60		5'525.00		5'456.45	
0291.3134.01	Sachversicherungsprämien	1'593.65		1'610.00		1'735.05	
1610.3134.01	Sachversicherungsprämien	788.50		800.00		788.50	
1620.3134.01	Sachversicherungsprämien	640.35		650.00		652.80	
2120.3134.01	Sachversicherungsprämien	499.00		500.00		499.00	
2170.3134.01	Sachversicherungsprämien	4'420.55		4'700.00		4'837.60	
3420.3134.01	Sachversicherungsprämien	10.10		15.00		12.75	
6150.3134.01	Sachversicherungsprämien	2'555.60		2'810.00		2'744.45	
7101.3134.01	Sachversicherungsprämien	415.50		440.00		435.55	
7301.3134.01	Sachversicherungsprämien	63.05		100.00		63.05	
7450.3134.01	Sachversicherungsprämien (Einsatzkostenversicherung)			2'250.00			
8400.3134.01	Sachversicherungsprämien	63.05		60.00		63.05	
3136	Honorare privatärztlicher Tätigkeit	4'110.00		4'500.00		3'150.00	
4330.3136.01	Honorare privatärztlicher Tätigkeit	870.00		500.00		120.00	
4331.3136.01	Honorare privatärztlicher Tätigkeit	3'240.00		4'000.00		3'030.00	
3137	Steuern und Abgaben	7'602.30		7'540.00		7'722.30	
6150.3137.01	Steuern und Abgaben	4'502.95		4'540.00		4'622.95	
9630.3137.01	Steuern und Abgaben	3'099.35		3'000.00		3'099.35	
314	Baulicher und betrieblicher Unterhalt	387'188.32		246'400.00		252'604.90	
3141	Unterhalt Strassen / Verkehrswege	281'346.45		84'900.00		91'245.63	
3420.3141.01	Unterhalt Strassen / Verkehrswege	775.00		4'500.00		954.45	
6150.3141.01	Unterhalt Strassen / Verkehrswege	35'554.15		33'000.00		33'828.90	
6150.3141.02	Unterhalt Strassenbeleuchtung	5'736.60		7'400.00		6'794.30	
7450.3141.01	Unterhalt und Massnahmen					3'488.85	
8200.3141.01	Unterhalt Strassen	239'280.70		40'000.00		46'179.13	
3142	Unterhalt Wasserbau	11'488.65		18'000.00		8'912.60	

Konto	Erfolgsrechnung Sachgruppengliederung ER	Rechnung 2025		Budget 2025		Rechnung 2024	
		Aufwand	Ertrag	Aufwand	Ertrag	Aufwand	Ertrag
7410.3142.01	Gewässerunterhalt durch Dritte	11'488.65		18'000.00		8'912.60	
3143	Unterhalt Tiefbauten	33'759.25		81'800.00		38'494.60	
7101.3143.01	Unterhalt Tiefbauten (Wasserleitungen)	25'603.35		28'500.00		33'544.50	
7201.3143.01	Unterhalt Tiefbauten (Kanalnetz)	8'155.90		53'300.00		4'950.10	
3144	Unterhalt Hochbauten	60'593.97		61'700.00		113'952.07	
0290.3144.01	Unterhalt Hochbauten (Gebäude)	4'332.55		3'000.00		39'173.15	
0291.3144.01	Unterhalt Hochbauten (Gebäude)	3'682.50		3'200.00		4'527.05	
1610.3144.01	Unterhalt Hochbauten (Gebäude)	2'366.40		5'800.00		1'314.25	
1620.3144.01	Unterhalt Hochbauten (Gebäude)	1'236.80		2'500.00		1'364.75	
2170.3144.01	Unterhalt Hochbauten	36'308.00		32'000.00		21'572.65	
3420.3144.01	Unterhalt Hochbauten, Gebäude	6'351.11		5'500.00		42'099.87	
7101.3144.01	Unterhalt Hochbauten (Reservoire)	4'088.62		6'500.00		3'900.35	
7301.3144.01	Baulicher Unterhalt	2'227.99		3'200.00			
315	Unterhalt Mobilien und immaterielle Anlagen	47'218.89		53'330.00		47'583.60	
3151	Unterhalt Apparate, Maschinen, Geräte, Fahrzeuge, Werkzeuge	41'602.73		46'730.00		41'753.60	
0290.3151.01	Unterh. Apparate, Maschinen, Geräte, Fahrzeuge, Werkzeuge	2'434.30		4'010.00		6'171.45	
0291.3151.01	Unterh. Apparate, Maschinen, Geräte, Fahrzeuge, Werkzeuge	762.30		960.00		2'046.35	
1610.3151.01	Unterh. Apparate, Maschinen, Geräte, Fahrzeuge, Werkzeuge			170.00			
1620.3151.01	Unterh. Apparate, Maschinen, Geräte, Fahrzeuge, Werkzeuge	262.35		410.00		145.95	
2120.3151.01	Unterhalt Apparate, Maschinen und Geräte	107.00		1'500.00		1'456.60	
2170.3151.01	Unterh. Apparate, Maschinen, Geräte, Fahrzeuge, Werkzeuge	5'074.55		3'470.00		784.00	
6150.3151.01	Unterh. Apparate, Maschinen, Geräte, Fahrzeuge, Werkzeuge	21'516.58		18'710.00		22'260.70	
7101.3151.01	Unterhalt Hydranten und Wasserzähler	11'445.65		17'500.00		8'888.55	
3153	Informatik-Unterhalt (Hardware)	4'143.15		4'600.00		4'556.90	
2120.3153.01	Unterhalt Informatik (Hardware)	4'143.15		4'600.00		4'556.90	
3158	Unterhalt immaterielle Anlagen	1'473.01		2'000.00		1'273.10	
2120.3158.01	Unterhalt Anlagen (Software)	1'473.01		2'000.00		1'273.10	
316	Mieten, Leasing, Pachten, Benützungsgebühren	10'499.34		8'760.00		10'502.02	
3162	Raten für operatives Leasing	4'151.04		4'260.00		4'262.22	
0220.3162.01	Raten für Leasing Kopierer	2'464.68		2'460.00		2'530.70	
2120.3162.01	Raten für Leasing Kopierer	1'686.36		1'800.00		1'731.52	
3169	Übrige Mieten und Benützungskosten	6'348.30		4'500.00		6'239.80	
6155.3169.01	Terrainmiete an Bund	6'348.30		4'500.00		6'239.80	
317	Spesenentschädigungen	20'981.10		31'830.00		24'671.31	
3170	Reisekosten und Spesen	9'670.30		14'600.00		10'606.95	
0110.3170.01	Reisekosten und Spesen	176.30		200.00			
0120.3170.01	Reisekosten und Spesen			500.00		776.50	
0220.3170.01	Reisekosten und Spesen	536.40		500.00		687.70	
2120.3170.01	Reisekosten und Spesen			200.00			
2130.3170.01	Reisekosten und Spesen	7'729.00		10'400.00		7'456.75	
2170.3170.01	Reisekosten und Spesen	409.80		500.00		410.00	
6150.3170.01	Reisekosten und Spesen	718.80		1'500.00		887.60	
7101.3170.01	Reisekosten und Spesen	100.00		750.00		318.40	

Konto	Erfolgsrechnung Sachgruppengliederung ER	Rechnung 2025		Budget 2025		Rechnung 2024	
		Aufwand	Ertrag	Aufwand	Ertrag	Aufwand	Ertrag
8110.3170.01	Reisekosten und Spesen			50.00		70.00	
3171	Exkursionen, Schulreisen und Lager	11'310.80		17'230.00		14'064.36	
2110.3171.01	Exkursionen, Schulreisen und Lager	492.50		1'640.00		476.00	
2120.3171.01	Exkursionen, Schulreisen und Lager	9'208.30		13'390.00		12'116.36	
5350.3171.01	Altersausflug	1'610.00		2'200.00		1'472.00	
318	Wertberichtigungen auf Forderungen	26'963.69		15'200.00		28'721.20	
3180	Wertberichtigungen auf Forderungen	-62'800.00				10'000.00	
9100.3180.01	Wertberichtigungen auf Forderungen	-65'000.00					
9690.3180.01	Wertberichtigungen	2'200.00				10'000.00	
3181	Tatsächliche Forderungsverluste	89'763.69		15'200.00		18'721.20	
1400.3181.01	Forderungsverluste					122.20	
1506.3181.01	Tatsächliche Forderungsverluste (Feuerwehersatzabg.)	3'249.75		1'000.00		809.00	
7101.3181.01	Tatsächliche Forderungsverluste	1'233.75					
7201.3181.01	Tatsächliche Forderungsverluste	1'741.50					
7301.3181.01	Tatsächliche Forderungsverlust	440.17					
9100.3181.01	Forderungsverluste allgemeine Gemeindesteuern	73'919.30		14'000.00		15'463.95	
9101.3181.01	Forderungsverluste Sondersteuern	621.25				1'846.70	
9102.3181.01	Forderungsverluste Liegenschaftssteuern	7.92		200.00		35.10	
9610.3181.01	Abschreibungen (Verzugszins)	8'550.05				444.25	
319	Verschiedener Betriebsaufwand	15'727.98		23'140.00		20'789.97	
3199	Übriger Betriebsaufwand	15'727.98		23'140.00		20'789.97	
0120.3199.01	Gemeinderatskredit	9'598.65		12'600.00		9'176.30	
0220.3199.01	Übriger Betriebsaufwand	286.25		290.00		286.25	
0290.3199.01	Übriger Betriebsaufwand	898.40		2'000.00		487.10	
0291.3199.01	Übriger Betriebsaufwand	108.05		2'000.00		259.15	
2120.3199.01	Übriger Betriebsaufwand	2'035.50		2'100.00		6'542.35	
2190.3199.01	Kommissionskredit	1'146.40		1'500.00		1'789.05	
5350.3199.01	Geschenke an Seniorinnen und Senioren	1'404.65		1'900.00		1'713.50	
7101.3199.01	Übriger Betriebsaufwand (Vorsteuerkürzung MwSt.)			500.00		286.21	
7301.3199.01	Übriger Betriebsaufwand	250.08		250.00		250.06	
33	Abschreibungen Verwaltungsvermögen	301'657.90		336'520.00		268'211.22	
330	Abschreibungen Sachanlagen VV	269'441.99		281'620.00		243'867.61	
3300	Planmässige Abschreibungen Sachanlagen	269'441.99		281'620.00		243'867.61	
0290.3300.40	Planmässige Abschreibungen Hochbauten	9'715.58		23'760.00		857.31	
0290.3300.60	Planmässige Abschreibungen Mobilien VV	17'277.87		6'170.00		2'404.85	
0291.3300.40	Planmässige Abschreibungen Hochbauten	759.81		760.00		759.80	
1610.3300.40	Planmässige Abschreibungen Hochbauten	2'914.24		2'910.00		1'914.24	
2170.3300.40	Planmässige Abschreibungen Hochbauten	26'609.60		26'610.00		26'609.89	

Konto	Erfolgsrechnung Sachgruppengliederung ER	Rechnung 2025		Budget 2025		Rechnung 2024	
		Aufwand	Ertrag	Aufwand	Ertrag	Aufwand	Ertrag
2170.3300.60	Planmässige Abschreibungen Mobilien VV	14'097.22		14'100.00		14'097.07	
3420.3300.10	Planmässige Abschreibungen	1'060.30		1'820.00		1'818.67	
6150.3300.10	Planmässige Abschreibungen Strassen / Verkehrswege	17'165.66		17'210.00		16'407.28	
6150.3300.40	Planmässige Abschreibungen Hochbauten	583.18		585.00		583.20	
6150.3300.60	Planmässige Abschreibungen Mobilien VV	13'293.13		13'300.00		13'293.16	
6290.3300.40	Planmässige Abschreibungen Hochbauten	1'009.44		1'000.00		1'009.44	
7101.3300.30	Planmässige Abschreibungen Tiefbauten	13'437.79		15'600.00		11'978.53	
7101.3300.60	Planmässige Abschreibungen Wassermähler	15'702.49		16'320.00		16'318.28	
7201.3300.30	Planmässige Abschreibungen Tiefbauten	10'646.58		16'300.00		10'646.59	
7301.3300.40	Planmässige Abschreibungen Hochbauten	1'663.75		1'665.00		1'663.75	
7301.3300.90	Abschreibungen best. VV Abfall	1'515.90		1'520.00		1'516.15	
9901.3300.90	Abschreibung best. Verwaltungsvermögen	121'989.45		121'990.00		121'989.40	
332	Abschreibungen Immaterielle Anlagen	32'215.91		54'900.00		24'343.61	
3320	Planmässige Abschreibungen immaterielle Anlagen	32'215.91		54'900.00		11'602.61	
0220.3320.00	Planmässige Abschreibungen Software	11'655.35		12'000.00			
0290.3320.90	Planmässige Abschr. übrige immaterielle Anlagen	4'389.21					
7101.3320.90	Planmässige Abschreibungen übrige immaterielle Anlagen	7'729.78		8'800.00		3'161.03	
7201.3320.90	Planmässige Abschreibungen GEP			25'600.00			
7900.3320.90	Planmässige Abschreibungen übrige immaterielle Anlagen	8'441.57		8'500.00		8'441.58	
3321	Ausserplanmässige Abschreibungen immaterielle Anlagen					12'741.00	
7900.3321.90	ausserplanmässige Abschr.					12'741.00	
34	Finanzaufwand	43'775.45		75'210.00		44'681.00	
340	Zinsaufwand	8'749.95		27'750.00		11'264.80	
3401	Verzinsung kurzfristige Finanzverbindlichkeiten			4'000.00			
9610.3401.01	Verzinsung kurzfristige Finanzverbindlichkeiten			4'000.00			
3406	Verzinsung langfristige Finanzverbindlichkeiten	5'500.00		20'500.00		5'500.00	
9610.3406.01	Verzinsung langfristige Finanzverbindlichkeiten	5'500.00		20'500.00		5'500.00	
3409	Übrige Passivzinsen	3'249.95		3'250.00		5'764.80	
9610.3409.01	Übrige Passivzinsen (Sonderrechnungen)	56.15		50.00		83.75	
9610.3409.02	Verrechnete Zinse und Zinsaufwand (SF)	3'193.80		3'200.00		5'681.05	
343	Liegenschaftenaufwand Finanzvermögen	30'156.70		46'260.00		30'473.60	
3430	Baulicher Unterhalt Liegenschaften FV	13'764.35		27'000.00		2'893.25	
9630.3430.01	Baulicher Unterhalt Grundstücke FV	13'764.35		27'000.00		2'893.25	

Konto	Erfolgsrechnung Sachgruppengliederung ER	Rechnung 2025		Budget 2025		Rechnung 2024	
		Aufwand	Ertrag	Aufwand	Ertrag	Aufwand	Ertrag
3431	Nicht baulicher Unterhalt Liegenschaften FV	5'968.50		8'760.00		16'639.20	
9630.3431.01	Nicht baulicher Unterhalt Liegenschaften FV	5'968.50		8'760.00		16'639.20	
3439	Übriger Liegenschaftsaufwand FV	10'423.85		10'500.00		10'941.15	
9630.3439.01	Wasser, Abwasser, Kehricht, Energie	7'693.35		7'500.00		7'620.75	
9630.3439.03	Versicherungen	2'730.50		3'000.00		3'320.40	
349	Verschiedener Finanzaufwand	4'868.80		1'200.00		2'942.60	
3499	Übriger Finanzaufwand	4'868.80		1'200.00		2'942.60	
9610.3499.01	Vergütungsszinse Steuern	4'868.80		1'200.00		2'942.60	
35	Einlagen in Fonds und Spezialfinanzierungen	199'751.45		208'000.00		197'754.75	
351	Einlagen in Fonds und Spezialfinanzierungen im Eigenkapital	199'751.45		208'000.00		197'754.75	
3510	Einlagen in Spezialfinanzierungen EK	199'751.45		208'000.00		197'754.75	
7101.3510.10	Einlage in Spezialfinanzierung-Werterhalt	80'040.00		74'000.00		82'871.00	
7101.3510.50	Einlage in SF Werterhalt (Anschlussgebühren)	9'182.55		15'000.00		6'350.85	
7201.3510.10	Einlage in Spezialfinanzierung Werterhalt	97'971.00		104'000.00		101'952.00	
7201.3510.50	Einlage in SF Werterhalt (Anschlussgebühren)	12'557.90		15'000.00		6'580.90	
36	Transferaufwand	2'534'931.57		2'649'535.00		2'561'153.15	
361	Entschädigungen an Gemeinwesen	1'738'165.45		1'765'750.00		1'738'507.50	
3611	Entschädigungen an den Kanton	1'158'070.55		1'204'895.00		1'178'286.55	
0220.3611.01	Entschädigungen an Kantone und Konkordate	19'080.60		22'000.00		18'355.70	
1620.3611.01	Entschädigungen an Kanton	540.50		500.00		500.00	
2110.3611.01	LA-Beiträge an Kanton (Lehrerbesoldungen)	88'027.05		83'565.00		89'454.60	
2120.3611.01	LA-Beiträge an Kanton (Lehrerbesoldungen)	365'732.15		390'430.00		377'740.80	
5799.3611.01	Gemeindeanteil Lastenausgleich Sozialhilfe	684'690.25		708'400.00		692'235.45	
3612	Entschädigungen an Gemeinden und Gemeindeverbände	580'094.90		560'855.00		560'220.95	
0220.3612.01	Entschädigungen an Gemeinden	10'138.50					
1506.3612.01	Interne Verrechnung	3'376.00		3'500.00		3'413.50	
1620.3612.01	Entschädigungen an Gemeinden und Gemeindeverbände	14'618.40		14'775.00		14'230.80	
1627.3612.01	Beitrag RFO Aeschi-Krattigen	1'236.00		2'400.00		100.00	
2110.3612.01	Entschädigungen an Gemeinden und Gemeindeverbände	24'345.20		11'000.00		11'008.80	
2120.3612.01	Entschädigungen an Gemeinden und Gemeindeverbände	69'043.50		60'250.00		64'475.15	
2130.3612.01	Entschädigungen an Gemeinden und Gemeindeverbände	357'245.85		370'000.00		368'781.80	
3420.3612.01	Interne Verrechnung	4'201.85		3'500.00		3'521.90	

Konto	Erfolgsrechnung Sachgruppengliederung ER	Rechnung 2025		Budget 2025		Rechnung 2024	
		Aufwand	Ertrag	Aufwand	Ertrag	Aufwand	Ertrag
5430.3612.01	Entschädigungen an Gemeinden und Gemeindeverbände	930.60		450.00		616.00	
7101.3612.01	Verrechnete Dienstleistungen	28'892.00		28'000.00		26'928.00	
7201.3612.01	Verrechnete Dienstleistungen	28'133.00		29'000.00		28'458.00	
7301.3612.01	Verrechnete Dienstleistungen	36'284.00		36'330.00		37'037.00	
7791.3612.01	Entschädigungen an KG	1'650.00		1'650.00		1'650.00	
362	Finanz- und Lastenausgleich	207'197.00		209'300.00		210'203.00	
3621	Finanz- und Lastenausgleich an den Kanton	207'197.00		209'300.00		210'203.00	
9300.3621.60	Lastenausgleich neue Aufgabenteilung	207'197.00		209'300.00		210'203.00	
363	Beiträge an Gemeinwesen und Dritte	579'904.35		665'165.00		606'353.69	
3631	Beiträge an den Kanton	350'633.85		406'825.00		391'750.15	
1110.3631.01	Interventionskosten	1'251.80		1'150.00		1'148.00	
3420.3631.01	Beitrag an den Kanton / Inanspruchnahme Gewässer	252.00		255.00		252.00	
5320.3631.60	Lastenausgleichsbeiträge an Kanton (EL)	237'462.00		288'600.00		286'054.00	
5410.3631.60	Lastenausgleichsbeiträge an Kanton (Familienzulagen NE)	5'338.00		5'750.00		3'904.00	
6291.3631.60	Lastenausgleichsbeiträge an Kanton (Öffentl. Verkehr)	106'330.05		111'070.00		100'392.15	
3632	Beiträge an Gemeinden und Gemeindeverbände	107'128.65		137'960.00		106'781.24	
1506.3632.01	Beitrag FW Aeschi-Krattigen	37'112.85		42'500.00		44'824.60	
3290.3632.01	Beiträge an Gemeindeverband Kulturförderung	2'378.00		2'360.00		2'576.00	
5796.3632.01	Beitrag RSD Frutigen			12'000.00		3'328.80	
7201.3632.01	Beiträge an Gemeinden und Gemeindeverbände	48'457.90		65'100.00		44'670.40	
7301.3632.01	Beitrag an regionale Tierkadaverbeseitigung	2'570.15		2'000.00		2'233.40	
7716.3632.01	Beiträge an Gemeinden und Verbände	16'609.75		14'000.00		9'148.04	
3635	Beiträge an private Unternehmungen	79'656.35		69'970.00		72'524.05	
2140.3635.01	Beiträge an private Unternehmen (Musikschulen)	48'010.35		38'600.00		36'550.55	
2991.3635.01	Beiträge an private Unternehmen	1'138.00		1'140.00		1'148.00	
3220.3635.01	Beiträge an private Unternehmen (Musikgesellschaft)	4'350.00		4'350.00		4'350.00	
3290.3635.01	Beiträge an private Unternehmen	1'299.00		1'080.00		670.00	
3410.3635.01	Beiträge an private Unternehmen	4'200.00		4'200.00		4'200.00	
3411.3635.01	Beiträge an private Unternehmen	20'000.00		20'000.00		25'000.00	
8110.3635.01	Beiträge an private Unternehmen	330.00		330.00		330.00	
8200.3635.01	Beiträge an private Unternehmungen	329.00		270.00		275.50	
3636	Beiträge an private Organisationen ohne Erwerbszweck	25'839.65		28'910.00		25'268.50	
0220.3636.01	Beiträge an private Organisationen ohne Erwerbszweck	2'453.00		2'615.00		2'453.00	
1610.3636.01	Beitrag Schützengesellschaft	3'450.00		3'450.00		3'450.00	
2200.3636.01	Beiträge an private Organisationen ohne Erwerbszweck	100.00		100.00		100.00	
3420.3636.01	Beiträge	529.60		530.00		528.00	
4320.3636.01	Beiträge an private Organ. ohne Erwerbszweck	100.00		100.00		100.00	

Konto	Erfolgsrechnung Sachgruppengliederung ER	Rechnung 2025		Budget 2025		Rechnung 2024	
		Aufwand	Ertrag	Aufwand	Ertrag	Aufwand	Ertrag
5350.3636.01	Beiträge an private Organ. ohne Erwerbszweck	220.00		720.00		220.00	
5440.3636.01	Beiträge an private Organ. ohne Erwerbszweck	591.35		450.00		500.00	
5451.3636.01	Beiträge an private Organ. ohne Erwerbszweck	3'500.00		3'500.00		3'500.00	
5790.3636.01	Beiträge an private Organ. ohne Erwerbszweck	4'108.00		4'150.00		4'108.00	
7900.3636.01	Beiträge an private Organ. ohne Erwerbszweck	2'805.20		3'300.00		3'339.65	
7906.3636.01	Beiträge an private Organ. ohne Erwerbszweck	2'832.50		2'825.00		2'815.00	
8130.3636.01	Beiträge	1'150.00		670.00		154.85	
8400.3636.01	Beiträge an private Organ. ohne Erwerbszweck			2'500.00			
8406.3636.01	Beiträge an private Organ. ohne Erwerbszweck	4'000.00		4'000.00		4'000.00	
3637	Beiträge an private Haushalte	16'645.85		21'500.00		10'029.75	
2140.3637.01	Beiträge an private Haushalte (Elternbeiträge)	1'129.05		1'500.00		444.00	
5450.3637.01	Leistungen an Private	15'516.80		20'000.00		9'585.75	
366	Abschreibungen Investitionsbeiträge	9'664.77		9'320.00		6'088.96	
3660	Planmässige Abschreibung Investitionsbeiträge	9'664.77		9'320.00		6'088.96	
7201.3660.20	Planm. Abschr. Investitions-b. an Gemeinden u. -verbände	9'664.77		9'320.00		6'088.96	
38	Ausserordentlicher Aufwand	286'364.45		53'750.00		164'705.50	
389	Einlagen in das Eigenkapital	286'364.45		53'750.00		164'705.50	
3893	Einlagen in Vorfinanzierung des EK	58'774.00		53'750.00		164'705.50	
7900.3893.01	Einlage SF Mehrwertabgabe					110'955.50	
9630.3893.01	Einlage Spezialfinanzierung	58'774.00		53'750.00		53'750.00	
3894	Einlagen in finanzpolitische Reserven	227'590.45					
9900.3894.01	zusätzliche Abschreibungen	227'590.45					
39	Interne Verrechnungen	201'806.50		199'400.00		205'915.75	
391	Interne Verrechnung von Dienstleistungen	198'386.50		195'800.00		200'875.75	
3910	Interne Verrechnung von Dienstleistungen	198'386.50		195'800.00		200'875.75	
0290.3910.01	Interne Verrechnung Werkhof	9'947.00		12'500.00		10'120.00	
0290.3910.02	Interne Verrechnung Hauswart	45'000.00		45'000.00		45'000.00	
0291.3910.01	Interne Verrechnung Werkhof	1'403.00		1'500.00		1'307.00	
0291.3910.02	Interne Verrechnung Hauswart	6'000.00		6'000.00		6'000.00	
1610.3910.02	Interne Verrechnung Hauswart	2'500.00		2'500.00		2'500.00	
2170.3910.01	Interne Verrechnung Werkhof	10'803.00		7'000.00		7'580.00	
2180.3910.01	Interne Verrechnung	900.00		1'000.00		900.00	
2190.3910.02	Interne Verrechnung Schulsekretariat	15'500.00		17'000.00		16'000.00	
3420.3910.02	Interne Verrechnung Werkhof	39'068.00		40'000.00		46'751.00	
5310.3910.01	Interne Verrechnung Verwaltung	21'700.00		20'000.00		21'300.00	
5450.3910.01	Interne Verrechnung	900.00		900.00		900.00	
6155.3910.01	Interne Verrechnung Werkhof	5'341.00		10'600.00		4'534.00	
6155.3910.02	Interne Verrechnung Verwaltung	3'000.00		3'000.00		3'000.00	
7410.3910.01	Interne Verrechnung Werkhof	6'056.00		2'500.00		4'423.00	
7792.3910.01	Interne Verrechnung von Dienstleistungen	4'825.00		3'000.00		3'000.00	

Konto	Erfolgsrechnung Sachgruppengliederung ER	Rechnung 2025		Budget 2025		Rechnung 2024	
		Aufwand	Ertrag	Aufwand	Ertrag	Aufwand	Ertrag
8200.3910.01	Interne Verrechnung von Dienstleistungen	2'355.50		1'500.00		4'784.50	
8400.3910.01	Interne Verrechnung von Dienstleistungen	18'936.00		18'000.00		18'316.25	
9630.3910.01	Verrechneter Personalaufwand	4'152.00		3'800.00		4'460.00	
394	Interne Verrechnung von kalk. Zinsen und Finanzaufwand	3'420.00		3'600.00		5'040.00	
3940	Interne Verrechnung von kalk. Zinsen und Finanzaufwand	3'420.00		3'600.00		5'040.00	
9630.3940.01	Verrechnete Zinsen	3'420.00		3'600.00		5'040.00	
4	Ertrag		5'516'663.04		5'264'170.00		5'509'572.08
40	Fiskalertrag		3'216'310.95		3'040'035.00		3'324'223.38
400	Direkte Steuern natürliche Personen		2'389'320.30		2'428'100.00		2'525'571.65
4000	Einkommenssteuern natürliche Personen		2'090'694.75		2'169'750.00		2'224'002.15
9100.4000.00	Einkommenssteuern		2'107'093.05		2'190'000.00		2'272'432.90
9100.4000.20	Nachsteuern und Bussen Einkommenssteuern		1'749.65				0.05
9100.4000.40	Aktive Steuerauscheidungen Einkommen		53'895.05		50'000.00		66'339.65
9100.4000.50	Passive Steuerauscheidungen Einkommen		-71'803.90		-70'000.00		-114'345.55
9100.4000.60	Pauschale Steueranrechnungen natürliche Personen		-279.10		-250.00		-424.90
9101.4000.80	Lotteriegewinnsteuern		40.00				
4001	Vermögenssteuern natürliche Personen		236'882.35		217'500.00		260'313.05
9100.4001.00	Vermögenssteuern		238'003.90		213'500.00		253'376.75
9100.4001.40	Aktive Steuerauscheidungen Vermögen		17'884.95		20'000.00		20'981.15
9100.4001.50	Passive Steuerauscheidungen Vermögen		-19'006.50		-16'000.00		-14'044.85
4002	Quellensteuern natürliche Personen		61'743.20		40'850.00		41'256.45
9100.4002.01	Quellensteuern		61'004.50		40'000.00		40'398.30
9100.4002.10	Quellensteuern BGSA		738.70		850.00		858.15
401	Direkte Steuern juristische Personen		139'627.25		52'435.00		155'426.45
4010	Gewinn- und Kapitalsteuern juristische Personen		138'880.55		52'260.00		154'851.10
9100.4010.00	Gewinnsteuern		77'090.75		27'000.00		57'790.45
9100.4010.40	Aktive Steuerauscheidungen Gewinnsteuern		66'221.55		26'000.00		97'176.60
9100.4010.50	Passive Steuerauscheidungen Gewinnsteuern		-4'431.75		-740.00		-115.95
4011	Kapitalsteuern juristische Personen		746.70		175.00		575.35
9100.4011.00	Kapitalsteuern		756.20		250.00		624.15
9100.4011.40	Aktive Steuerauscheidungen Kapitalsteuern		31.35		25.00		35.80
9100.4011.50	Passive Steuerauscheidungen Kapitalsteuern		-40.85		-100.00		-84.60
402	Übrige Direkte Steuern		662'587.40		535'500.00		619'069.05
4021	Grundsteuern		398'004.25		383'000.00		394'079.30
9102.4021.01	Liegenschaftssteuern		398'004.25		383'000.00		394'079.30

Konto	Erfolgsrechnung Sachgruppengliederung ER	Rechnung 2025		Budget 2025		Rechnung 2024	
		Aufwand	Ertrag	Aufwand	Ertrag	Aufwand	Ertrag
4022	Vermögensgewinnsteuern		220'607.45		135'000.00		212'096.70
9101.4022.00	Grundstückgewinnsteuern		79'465.20		65'000.00		66'185.25
9101.4022.10	Sonderveranlagungen		141'142.25		70'000.00		145'911.45
4024	Erbschafts- und Schenkungssteuern		29'994.20		10'000.00		11'906.60
9500.4024.01	Erbschafts- und Schenkungssteuern		29'994.20		10'000.00		11'906.60
4029	Eingang abgeschriebener Forderungen		13'981.50		7'500.00		986.45
9100.4029.01	Eingang abgeschriebener Steuern		13'981.50		7'500.00		986.45
403	Besitz- und Aufwandsteuern		24'776.00		24'000.00		24'156.23
4033	Hundesteuern		5'840.00		6'000.00		5'840.00
9103.4033.01	Hundesteuern		5'840.00		6'000.00		5'840.00
4039	Übrige Besitz- und Aufwandsteuer		18'936.00		18'000.00		18'316.23
8400.4039.01	Kurtaxenanteil		18'936.00		18'000.00		18'316.23
41	Regalien und Konzessionen		50'623.00		52'000.00		49'487.05
412	Konzessionen		50'623.00		52'000.00		49'487.05
4120	Konzessionen		50'623.00		52'000.00		49'487.05
8710.4120.01	Konzessionen BKW Energie AG		50'623.00		52'000.00		49'487.05
42	Entgelte		814'320.80		796'640.00		774'224.19
420	Ersatzabgaben		43'738.60		47'000.00		49'047.10
4200	Ersatzabgaben		43'738.60		47'000.00		49'047.10
1506.4200.01	Ersatzabgaben		43'738.60		47'000.00		49'047.10
421	Gebühren für Amtshandlungen		85'641.70		54'700.00		47'118.05
4210	Gebühren für Amtshandlungen		85'641.70		54'700.00		47'118.05
1400.4210.01	Gebühren für Amtshandlungen (Verwaltung)		15'612.60		13'500.00		12'875.40
1400.4210.02	Gebühren für Amtshandlungen (Bauwesen)		70'029.10		41'200.00		34'242.65
423	Schul- und Kursgelder		11'055.85		23'000.00		17'891.70
4230	Schulgelder		11'055.85		23'000.00		17'891.70
2180.4230.01	Elternbeiträge Tagesschule		11'055.85		23'000.00		17'891.70
424	Benützungsgebühren und Dienstleistungen		628'493.17		618'900.00		445'581.49
4240	Benützungsgebühren und Dienstleistungen		628'493.17		618'900.00		445'581.49
0220.4240.01	Benützungsgebühren und Dienstleistungen		1'350.65		1'750.00		1'876.75
0220.4240.02	Dienstleistungen für Krattigen Tourismus		14'330.70		14'000.00		14'188.80
1610.4240.01	Benützungsgebühren und Dienstleistungen (Einquart.)		14'909.40		13'000.00		
6150.4240.01	Benützungsgebühren und Dienstleistungen		663.55		1'000.00		319.40
6155.4240.01	Benützungsgebühren und Dienstleistungen		49'189.81		40'000.00		47'463.34
7101.4240.01	Verbrauchsgebühren		73'879.00		76'000.00		
7101.4240.02	Grundgebühren		89'216.65		87'000.00		

Konto	Erfolgsrechnung Sachgruppengliederung ER	Rechnung 2025		Budget 2025		Rechnung 2024	
		Aufwand	Ertrag	Aufwand	Ertrag	Aufwand	Ertrag
7101.4240.50	Anschlussgebühren		9'182.55		15'000.00		6'350.40
7201.4240.01	Verbrauchsgebühren		91'226.15		233'000.00		227'012.80
7201.4240.02	Grundgebühren		142'125.25				
7201.4240.50	Anschlussgebühren		12'557.90		10'000.00		6'580.90
7301.4240.01	Kehrichtgrundgebühren		55'168.75		56'600.00		63'750.20
7301.4240.02	übrige Erlöse		13'333.67		14'000.00		18'343.50
7301.4240.03	Grüngutmärken		10'849.30		10'000.00		10'984.70
7301.4240.04	Gebührengutschriften AVAG		50'337.20		47'250.00		48'560.90
8200.4240.01	Benützungsgebühren und Dienstleistungen		172.64		300.00		149.80
425	Erlös aus Verkäufen						156'165.95
4250	Verkäufe						156'165.95
7101.4250.01	Erlös aus Wasserverkauf (Verbrauchsgebühren)						66'662.00
7101.4250.02	Erlös aus Wasserverkauf (Grundgebühren)						89'503.95
426	Rückerstattungen		43'908.39		52'040.00		57'578.82
4260	Rückerstattungen Dritter		43'908.39		52'040.00		57'578.82
0110.4260.01	Rückerstattungen Dritter		2'356.00		750.00		543.75
0220.4260.01	Rückerstattungen Dritter		2'143.40		500.00		1'473.55
0290.4260.01	Rückerstattungen		3'838.55		3'200.00		1'959.40
1400.4260.01	Rückerstattungen		800.00		3'600.00		800.00
2120.4260.01	Rückerstattungen Dritter				500.00		735.80
2170.4260.01	Rückerstattungen Dritter		280.00		500.00		1'100.00
3290.4260.01	Rückerstattungen Dritter		716.30		1'500.00		
3420.4260.01	Rückerstattungen		1'500.00				12'121.00
5310.4260.01	Rückerstattungen Dritter		2'206.00		2'500.00		2'225.00
6150.4260.01	Rückerstattungen Dritter		6'887.30		2'000.00		7'493.55
7101.4260.01	Rückerstattungen Dritter		646.58		500.00		27.80
7201.4260.01	Rückerstattungen Dritter						2.33
7301.4260.01	Rückerstattungen Dritter		419.06		250.00		157.64
7900.4260.01	Rückerstattungen Dritter		13'715.20		23'400.00		20'539.00
9630.4260.01	Übriger Liegenschaftsertrag FV (Nebenkosten)		8'400.00		12'840.00		8'400.00
427	Bussen		1'483.09		1'000.00		841.08
4270	Bussen		1'483.09		1'000.00		841.08
6155.4270.01	Parkbussen		1'483.09		1'000.00		841.08
43	Verschiedene Erträge		6'890.45				110'955.50
430	Verschiedene betriebliche Erträge						110'955.50
4309	Übriger betrieblicher Ertrag						110'955.50
7900.4309.01	Mehrwertabschöpfungen						110'955.50
431	Aktivierung Eigenleistungen		6'640.00				
4310	Aktivierbare Eigenleistungen auf Sachanlagen		6'640.00				
2170.4310.01	Aktivierbare Eigenleistungen		3'840.00				
6150.4310.01	Eigenleistungen für Investitionen		2'800.00				
439	Übriger Ertrag		250.45				
4390	Übriger Ertrag		250.45				
2180.4390.01	Übriger Ertrag		250.45				
44	Finanzertrag		177'096.65		160'300.00		177'843.05

Konto	Erfolgsrechnung Sachgruppengliederung ER	Rechnung 2025		Budget 2025		Rechnung 2024	
		Aufwand	Ertrag	Aufwand	Ertrag	Aufwand	Ertrag
440	Zinsertrag		15'041.50		13'200.00		16'055.60
4400	Zinsen flüssige Mittel		810.45				71.15
9610.4400.01	Zinsen flüssige Mittel		810.45				71.15
4401	Zinsen Forderungen und Kontokorrente		11'037.25		10'000.00		10'303.40
9610.4401.01	Zinsen Forderungen und Kontokorrente		11'037.25		10'000.00		10'303.40
4409	Übrige Zinsen von Finanzvermögen		3'193.80		3'200.00		5'681.05
7101.4409.01	Verrechnete Zinsen		1'141.20		1'000.00		1'617.80
7201.4409.01	Verrechnete Zinsen		1'770.70		2'000.00		3'659.05
7301.4409.01	Verrechnete Zinse		281.90		200.00		404.20
443	Liegenschaftenertrag FV		119'265.00		113'625.00		119'265.00
4430	Pacht- und Mietzinse Liegenschaften FV		119'265.00		113'625.00		119'265.00
3420.4430.01	Miete Bootsplätze		3'100.00		3'100.00		3'100.00
9630.4430.01	Mietzinsen Liegenschaften FV		106'740.00		101'100.00		106'740.00
9630.4430.03	Baurechtszinse		9'425.00		9'425.00		9'425.00
445	Finanzertrag aus Darlehen und Beteiligungen des VV		350.00		175.00		175.00
4451	Erträge aus Beteiligungen VV		350.00		175.00		175.00
9610.4451.01	Erträge aus Beteiligungen VV		350.00		175.00		175.00
447	Liegenschaftenertrag VV		42'440.15		33'300.00		42'347.45
4470	Pacht- und Mietzinse Liegenschaften VV		1'020.00				3'470.00
0290.4470.01	Pacht- und Mietzinse Liegenschaften VV		1'020.00				3'470.00
4472	Vergütung für Benützungen Liegenschaften VV		35'191.55		28'300.00		30'101.45
1620.4472.01	Vergütung für Benützung Liegenschaften VV		13'251.40		4'300.00		6'862.50
2170.4472.01	Vergütung für Benützungen Liegenschaften VV		21'940.15		24'000.00		23'238.95
4479	Übrige Erträge Liegenschaften VV		6'228.60		5'000.00		8'776.00
0290.4479.01	Übrige Erträge Liegensch. Verwaltungsvermögen		6'228.60		5'000.00		8'776.00
45	Entnahmen aus Fonds und Spezialfinanzierungen		110'690.50		213'215.00		71'681.53
451	Entnahmen aus Fonds und Spezialfinanzierungen im Eigenkapital		110'690.50		213'215.00		71'681.53
4510	Entnahmen aus Spezialfinanzierungen des EK		110'690.50		213'215.00		71'681.53
7101.4510.01	Entnahme aus Spezialfinanzierung Werterhalt		50'334.15		73'220.00		48'425.89
7201.4510.01	Entnahme aus Spezialfinanzierung Werterhalt		26'673.45		98'520.00		20'268.65
8200.4510.01	Entnahme Forstreserven		33'682.90		41'475.00		2'986.99
46	Transferertrag		905'810.34		749'580.00		766'290.18
460	Ertragsanteile		2'826.80		2'000.00		1'782.70

Konto	Erfolgsrechnung Sachgruppengliederung ER	Rechnung 2025		Budget 2025		Rechnung 2024	
		Aufwand	Ertrag	Aufwand	Ertrag	Aufwand	Ertrag
4600	Anteil an Bundeserträgen		2'826.80		2'000.00		1'782.70
9500.4600.01	Ertragsanteile direkte Bundessteuer		2'826.80		2'000.00		1'782.70
461	Entschädigungen von Gemeinwesen		582'475.19		426'680.00		456'477.78
4610	Entschädigungen vom Bund		5'218.65				
5450.4610.01	Entschädigungen vom Bund		5'218.65				
4611	Entschädigungen vom Kanton		286'477.14		311'200.00		297'349.30
0220.4611.01	Entschädigung Registerführung KIST		953.00		1'000.00		944.00
2110.4611.01	Entschädigungen v. Kantonen und Konkordaten		27'897.50		27'350.00		21'870.20
2120.4611.01	Entschädigungen v. Kantonen und Konkordaten		168'628.40		171'800.00		197'148.95
2130.4611.01	Entschädigungen v. Kantonen und Konkordaten		76'584.80		95'050.00		69'692.25
5450.4611.01	Anteil Kanton		12'413.44		16'000.00		7'693.90
4612	Entschädigungen von Gemeinden und Gemeindeverbänden		290'779.40		115'480.00		159'128.48
0220.4612.01	Entschädigungen von Gemeinden und -verbänden		6'950.20		6'750.00		8'218.05
0220.4612.02	Verrechnete Dienstleistungen (Spezialfinanzierungen)		60'000.00		60'000.00		60'000.00
2110.4612.01	Entschädigungen von Gemeinden und -verbänden		9'031.80		8'600.00		9'294.20
3420.4612.01	Entschädigungen von Gemeinden		1'000.00		1'000.00		1'000.00
6150.4612.01	Verrechnete Dienstleistungen (Spezialfinanzierungen)		34'429.00		33'330.00		33'560.50
7301.4612.01	Interne Verrechnung		3'887.00		3'500.00		3'258.00
7716.4612.01	Entschädigungen von Gemeinden und -verbänden						1'500.00
8200.4612.01	Entschädigungen von Gemeinden (Rückerstattungen Strasse)		173'225.40				39'404.50
8200.4612.02	Entschädigungen von Gemeinden (Gewinnausschüttungen)						617.23
9300.4612.01	Interne Verrechnung		2'256.00		2'300.00		2'276.00
462	Finanz- und Lastenausgleich		262'012.00		297'400.00		258'754.00
4621	Finanz- und Lastenausgleich vom Kanton		10'273.00		19'100.00		10'573.00
9300.4621.50	Finanzausgleich				8'300.00		
9300.4621.60	Mindestausstattung Zuschuss soziodemografische Lasten		10'273.00		10'800.00		10'573.00
4622	Finanz- und Lastenausgleich von Gemeinden		251'739.00		278'300.00		248'181.00
9300.4622.70	Finanzausgleich Disparitätenabbau		251'739.00		278'300.00		248'181.00
463	Beiträge von Gemeinwesen und Dritten		58'496.35		23'000.00		48'806.75
4631	Beiträge vom Kanton		56'523.45		23'000.00		48'806.75
2120.4631.01	Beiträge Kanton				2'000.00		
2130.4631.01	Beiträge von Kantonen und Konkordaten (Schülertransp.)		2'945.00		4'000.00		3'700.00
2180.4631.01	Beiträge von Kantonen und Konkordaten		3'171.00		12'000.00		14'282.00
3420.4631.01	Beiträge vom Kanton		1'009.75		1'000.00		1'010.00
6150.4631.01	Beiträge von Kantonen und Konkordaten		4'948.10		4'000.00		4'975.65

Konto	Erfolgsrechnung Sachgruppengliederung ER	Rechnung 2025		Budget 2025		Rechnung 2024	
		Aufwand	Ertrag	Aufwand	Ertrag	Aufwand	Ertrag
7410.4631.01	Beiträge von Kantonen und Konkordaten		9'558.55				16'752.40
8200.4631.01	Kantonsbeiträge		34'891.05				8'086.70
4632	Beiträge von Gemeinden und Gemeindeverbänden		1'972.90				
5796.4632.01	Beiträge von Gemeinden		1'972.90				
469	Verschiedener Transferertrag				500.00		468.95
4699	Rückverteilungen				500.00		468.95
7790.4699.10	Rückverteilung CO2-Abgabe				500.00		468.95
48	Ausserordentlicher Ertrag		33'113.85		53'000.00		28'951.45
489	Entnahmen aus dem Eigenkapital		33'113.85		53'000.00		28'951.45
4893	Entnahmen aus Vorfinanzierungen des EK		7'055.65		27'000.00		2'893.25
9630.4893.01	Entnahme Spezialfinanzierung		7'055.65		27'000.00		2'893.25
4896	Entnahmen aus Neubewertungsreserven		26'058.20		26'000.00		26'058.20
9950.4896.01	Entnahme Neubewertungsreserve		26'058.20		26'000.00		26'058.20
49	Interne Verrechnungen		201'806.50		199'400.00		205'915.75
491	Interne Verrechnung von Dienstleistungen		198'386.50		195'800.00		200'875.75
4910	Interne Verrechnung von Dienstleistungen		198'386.50		195'800.00		200'875.75
0220.4910.01	Interne Verrechnung von Dienstleistungen		46'160.00		46'060.00		46'460.00
2170.4910.01	Interne Verrechnung		53'500.00		53'500.00		53'500.00
3420.4910.01	Interne Verrechnungen		18'936.00		18'000.00		18'316.25
6150.4910.01	Interne Verrechnung von Dienstleistungen		79'790.50		78'240.00		82'599.50
494	Interne Verrechnung von kalk. Zinsen und Finanzaufwand		3'420.00		3'600.00		5'040.00
4940	Interne Verrechnung von kalk. Zinsen und Finanzaufwand		3'420.00		3'600.00		5'040.00
9610.4940.01	Interne Verrechnung von kalk. Zinsen und Finanzaufwand		3'420.00		3'600.00		5'040.00
9	Abschlusskonten	51'691.51	7'412.24	3'530.00	167'100.00	349'177.11	24'702.66
90	Abschluss Erfolgsrechnung	51'691.51	7'412.24	3'530.00	167'100.00	349'177.11	24'702.66
900	Abschluss Erfolgsrechnung				155'210.00	284'102.05	
9000	Ertragsüberschuss					284'102.05	
9990.9000.01	Ertragsüberschuss (Gewinn)					284'102.05	
9001	Aufwandüberschuss				155'210.00		
9990.9001.01	Aufwandüberschuss				155'210.00		
901	Abschluss Fonds im EK	51'691.51	7'412.24	3'530.00	11'890.00	65'075.06	24'702.66
9010	Abschluss Fonds im EK, Ertragsüberschuss	51'691.51		3'530.00		65'075.06	
7201.9010.01	Ertragsüberschuss (Gewinn)	47'130.32		3'100.00		43'632.08	
7301.9010.01	Ertragsüberschuss (Gewinn)	4'561.19		430.00		21'442.98	

Erfolgsrechnung 2025

nach Sachgruppe

Konto	Erfolgsrechnung Sachgruppengliederung ER	Rechnung 2025		Budget 2025		Rechnung 2024	
		Aufwand	Ertrag	Aufwand	Ertrag	Aufwand	Ertrag
9011	Abschluss Fonds im EK,		7'412.24		11'890.00		24'702.66
7101.9011.01	Aufwandüberschuss						
	Aufwandüberschuss (Verlust)		7'412.24		11'890.00		24'702.66
	Total	5'524'075.28	5'524'075.28	5'431'270.00	5'431'270.00	5'534'274.74	5'534'274.74
	Gesamttotal	5'524'075.28	5'524'075.28	5'431'270.00	5'431'270.00	5'534'274.74	5'534'274.74

Konto	Investitionsrechnung Funktionale Gliederung IR	Rechnung 2025		Budget 2025		Rechnung 2024	
		Ausgaben	Einnahmen	Ausgaben	Einnahmen	Ausgaben	Einnahmen
0	Allgemeine Verwaltung	656'799.00	216'938.00	540'000.00		32'495.20	
02	Allgemeine Dienste	656'799.00	216'938.00	540'000.00		32'495.20	
022	Allgemeine Dienste, übrige	58'276.75		60'000.00			
0220	Allgemeine Dienste, übrige	58'276.75		60'000.00			
0220.5200.01	ICT-Verwaltung	58'276.75		60'000.00			
029	Verwaltungsliegenschaften, übriges	598'522.25	216'938.00	480'000.00		32'495.20	
0290	Verwaltungsliegenschaften, übriges	598'522.25	216'938.00	480'000.00		32'495.20	
0290.5040.01	MZG, Sanierung Heizung	291'504.80		430'000.00		32'495.20	
0290.5040.02	MZG, Vorstudie Sanierung	43'892.05		50'000.00			
0290.5060.01	Mobilien und Anlagen	263'125.40					
0290.6140.01	MZG, Sanierung Heizung		216'938.00				
1	Öffentliche Ordnung und Sicherheit, Verteidigung	40'000.00		40'000.00			
16	Verteidigung	40'000.00		40'000.00			
161	Militärische Verteidigung	40'000.00		40'000.00			
1610	Militärische Verteidigung	40'000.00		40'000.00			
1610.5040.01	Schiesswesen, Trefferanzeige	40'000.00		40'000.00			
6	Verkehr und Nachrichtenübermittlung	10.55		35'000.00		38'936.80	
61	Strassenverkehr	10.55		35'000.00		38'936.80	
615	Gemeindestrassen	10.55		35'000.00		38'936.80	
6150	Gemeindestrassen	10.55		35'000.00		38'936.80	
6150.5010.01	Strassensanierungen					2'890.95	
6150.5010.04	Strassensanierungen	10.55		35'000.00		36'045.85	
7	Umweltschutz und Raumordnung	380'106.60	102'000.00	929'000.00	114'000.00	440'156.88	89'518.00
71	Wasserversorgung	17'900.85		195'000.00		71'793.30	3'818.00
710	Wasserversorgung	17'900.85		195'000.00		71'793.30	3'818.00
7101	Wasserwerk (Gemeindebetrieb)	17'900.85		195'000.00		71'793.30	3'818.00
7101.5031.01	Leitungssanierungen	8'054.30				59'422.20	
7101.5031.04	Leitungssanierung	7'648.45		195'000.00		2'039.20	
7101.5291.01	Schutzzoneplan	2'198.10				4'670.50	
7101.5291.02	Überarbeitung GWP					5'661.40	
7101.6310.01	Beiträge						3'818.00
72	Abwasserentsorgung	184'613.80		571'000.00	34'000.00	171'158.70	
720	Abwasserentsorgung	184'613.80		571'000.00	34'000.00	171'158.70	
7201	Abwasserbeseitigung (Gemeindebetrieb)	184'613.80		571'000.00	34'000.00	171'158.70	
7201.5032.04	Leitungssanierungen	12'744.20		425'000.00		4'078.40	
7201.5292.01	GEP-Nachführung	53'866.10		10'000.00		71'069.05	
7201.5620.01	Projektbeiträge ARA Thunersee	118'003.50		136'000.00		96'011.25	
7201.6310.01	Beiträge				34'000.00		

Investitionsrechnung 2025

nach Funktion

Konto	Investitionsrechnung Funktionale Gliederung IR	Rechnung 2025		Budget 2025		Rechnung 2024	
		Ausgaben	Einnahmen	Ausgaben	Einnahmen	Ausgaben	Einnahmen
74	Verbauungen	128'051.15	102'000.00	100'000.00	80'000.00	107'197.13	85'700.00
741	Gewässerverbauungen	128'051.15	102'000.00	100'000.00	80'000.00	107'197.13	85'700.00
7410	Gewässerverbauungen	128'051.15	102'000.00	100'000.00	80'000.00	107'197.13	85'700.00
7410.5020.01	Uferaufwertung	128'051.15		100'000.00		107'197.13	
7410.6120.01	Rückerstattungen		102'000.00		80'000.00		85'700.00
79	Raumordnung	49'540.80		63'000.00		90'007.75	
790	Raumordnung	49'540.80		63'000.00		90'007.75	
7900	Raumordnung	49'540.80		63'000.00		90'007.75	
7900.5290.01	Ortsplanung	49'540.80		63'000.00		85'075.05	
7900.5290.02	Planung im Moser					4'932.70	
9	Finanzen	318'938.00	1'076'916.15	114'000.00	1'544'000.00	89'518.00	511'588.88
99	Nicht aufgeteilte Posten	318'938.00	1'076'916.15	114'000.00	1'544'000.00	89'518.00	511'588.88
999	Abschluss	318'938.00	1'076'916.15	114'000.00	1'544'000.00	89'518.00	511'588.88
9990	Abschluss	318'938.00	1'076'916.15	114'000.00	1'544'000.00	89'518.00	511'588.88
9990.5900.01	Passivierte Einnahmen	318'938.00		114'000.00		89'518.00	
9990.6900.01	Aktivierte Ausgaben		1'076'916.15		1'544'000.00		511'588.88
	Total	1'395'854.15	1'395'854.15	1'658'000.00	1'658'000.00	601'106.88	601'106.88
	Gesamttotal	1'395'854.15	1'395'854.15	1'658'000.00	1'658'000.00	601'106.88	601'106.88

Investitionsrechnung 2025

nach Sachgruppe

Konto	Investitionsrechnung Sachgruppengliederung IR	Rechnung 2025		Budget 2025		Rechnung 2024	
		Ausgaben	Einnahmen	Ausgaben	Einnahmen	Ausgaben	Einnahmen
5	Investitionsausgaben	1'395'854.15		1'658'000.00		601'106.88	
50	Sachanlagen	795'030.90		1'275'000.00		244'168.93	
501	Strassen / Verkehrswege	10.55		35'000.00		38'936.80	
5010	Strassen / Verkehrswege	10.55		35'000.00		38'936.80	
6150.5010.01	Strassensanierungen					2'890.95	
6150.5010.04	Strassensanierungen	10.55		35'000.00		36'045.85	
502	Wasserbau	128'051.15		100'000.00		107'197.13	
5020	Wasserbau	128'051.15		100'000.00		107'197.13	
7410.5020.01	Uferaufwertung	128'051.15		100'000.00		107'197.13	
503	Tiefbauten	28'446.95		620'000.00		65'539.80	
5031	Tiefbauten Wasserversorgung	15'702.75		195'000.00		61'461.40	
7101.5031.01	Leitungssanierungen	8'054.30				59'422.20	
7101.5031.04	Leitungssanierung	7'648.45		195'000.00		2'039.20	
5032	Tiefbauten Abwasserbeseitigung	12'744.20		425'000.00		4'078.40	
7201.5032.04	Leitungssanierungen	12'744.20		425'000.00		4'078.40	
504	Hochbauten	375'396.85		520'000.00		32'495.20	
5040	Hochbauten	375'396.85		520'000.00		32'495.20	
0290.5040.01	MZG, Sanierung Heizung	291'504.80		430'000.00		32'495.20	
0290.5040.02	MZG, Vorstudie Sanierung	43'892.05		50'000.00			
1610.5040.01	Schiesswesen, Trefferanzeige	40'000.00		40'000.00			
506	Mobilien	263'125.40					
5060	Mobilien	263'125.40					
0290.5060.01	Mobilien und Anlagen	263'125.40					
52	Immaterielle Anlagen	163'881.75		133'000.00		171'408.70	
520	Software	58'276.75		60'000.00			
5200	Software	58'276.75		60'000.00			
0220.5200.01	ICT-Verwaltung	58'276.75		60'000.00			
529	Übrige immaterielle Anlagen	105'605.00		73'000.00		171'408.70	
5290	Übrige immaterielle Anlagen	49'540.80		63'000.00		90'007.75	
7900.5290.01	Ortsplanung	49'540.80		63'000.00		85'075.05	
7900.5290.02	Planung im Moser					4'932.70	
5291	Wasserversorgung	2'198.10				10'331.90	
7101.5291.01	Schutzzonenplan	2'198.10				4'670.50	
7101.5291.02	Überarbeitung GWP					5'661.40	
5292	Abwasserentsorgung	53'866.10		10'000.00		71'069.05	
7201.5292.01	GEP-Nachführung	53'866.10		10'000.00		71'069.05	
56	Investitionsbeiträge	118'003.50		136'000.00		96'011.25	
562	Investitionsbeiträge an Gemeinden und Gemeindeverbände	118'003.50		136'000.00		96'011.25	

Investitionsrechnung 2025

nach Sachgruppe

Konto	Investitionsrechnung Sachgruppengliederung IR	Rechnung 2025		Budget 2025		Rechnung 2024	
		Ausgaben	Einnahmen	Ausgaben	Einnahmen	Ausgaben	Einnahmen
5620	Investitionsbeiträge an Gemeinden und Gemeindeverbände	118'003.50		136'000.00		96'011.25	
7201.5620.01	Projektbeiträge ARA Thunersee	118'003.50		136'000.00		96'011.25	
59	Übertrag an Bilanz	318'938.00		114'000.00		89'518.00	
590	Passivierungen	318'938.00		114'000.00		89'518.00	
5900	Passivierte Einnahmen	318'938.00		114'000.00		89'518.00	
9990.5900.01	Passivierte Einnahmen	318'938.00		114'000.00		89'518.00	
6	Investitionseinnahmen		1'395'854.15		1'658'000.00		601'106.88
61	Rückerstattungen Investitionen auf Rechnung Dritter		318'938.00		80'000.00		85'700.00
612	Rückerstattung Investitionen auf Rechnung Dritter Wasserbau		102'000.00		80'000.00		85'700.00
6120	Rückerstattung Investitionen auf Rechnung Dritter Wasserbau		102'000.00		80'000.00		85'700.00
7410.6120.01	Rückerstattungen		102'000.00		80'000.00		85'700.00
614	Rückerstattung Investitionen auf Rechnung Dritter Hochbauten		216'938.00				
6140	Rückerstattung Investitionen auf Rechnung Dritter Hochbauten		216'938.00				
0290.6140.01	MZG, Sanierung Heizung		216'938.00				
63	Investitionsbeiträge				34'000.00		3'818.00
631	Investitionsbeiträge vom Kanton				34'000.00		3'818.00
6310	Investitionsbeiträge vom Kanton				34'000.00		3'818.00
7101.6310.01	Beiträge						3'818.00
7201.6310.01	Beiträge				34'000.00		
69	Übertrag an Bilanz		1'076'916.15		1'544'000.00		511'588.88
690	Aktivierungen		1'076'916.15		1'544'000.00		511'588.88
6900	Aktivierte Ausgaben		1'076'916.15		1'544'000.00		511'588.88
9990.6900.01	Aktivierte Ausgaben		1'076'916.15		1'544'000.00		511'588.88
	Total	1'395'854.15	1'395'854.15	1'658'000.00	1'658'000.00	601'106.88	601'106.88
	Gesamttotal	1'395'854.15	1'395'854.15	1'658'000.00	1'658'000.00	601'106.88	601'106.88